

# product portfolio

---

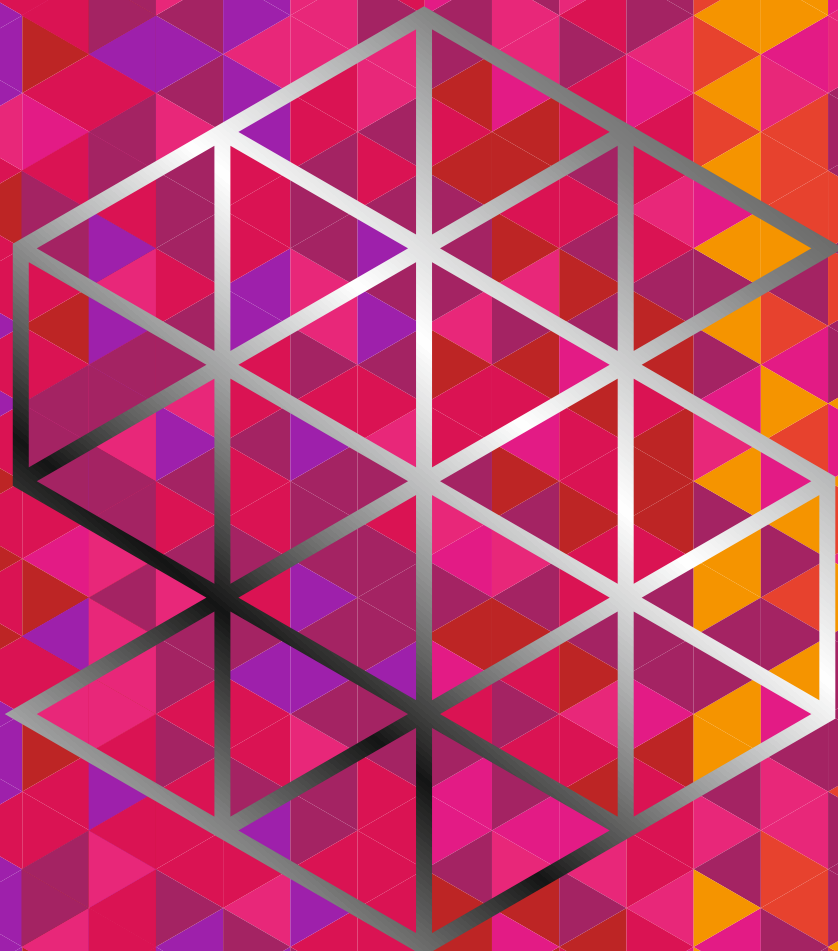



**product  
portfolio**  
—

**spectral  
smart  
furniture**  
—



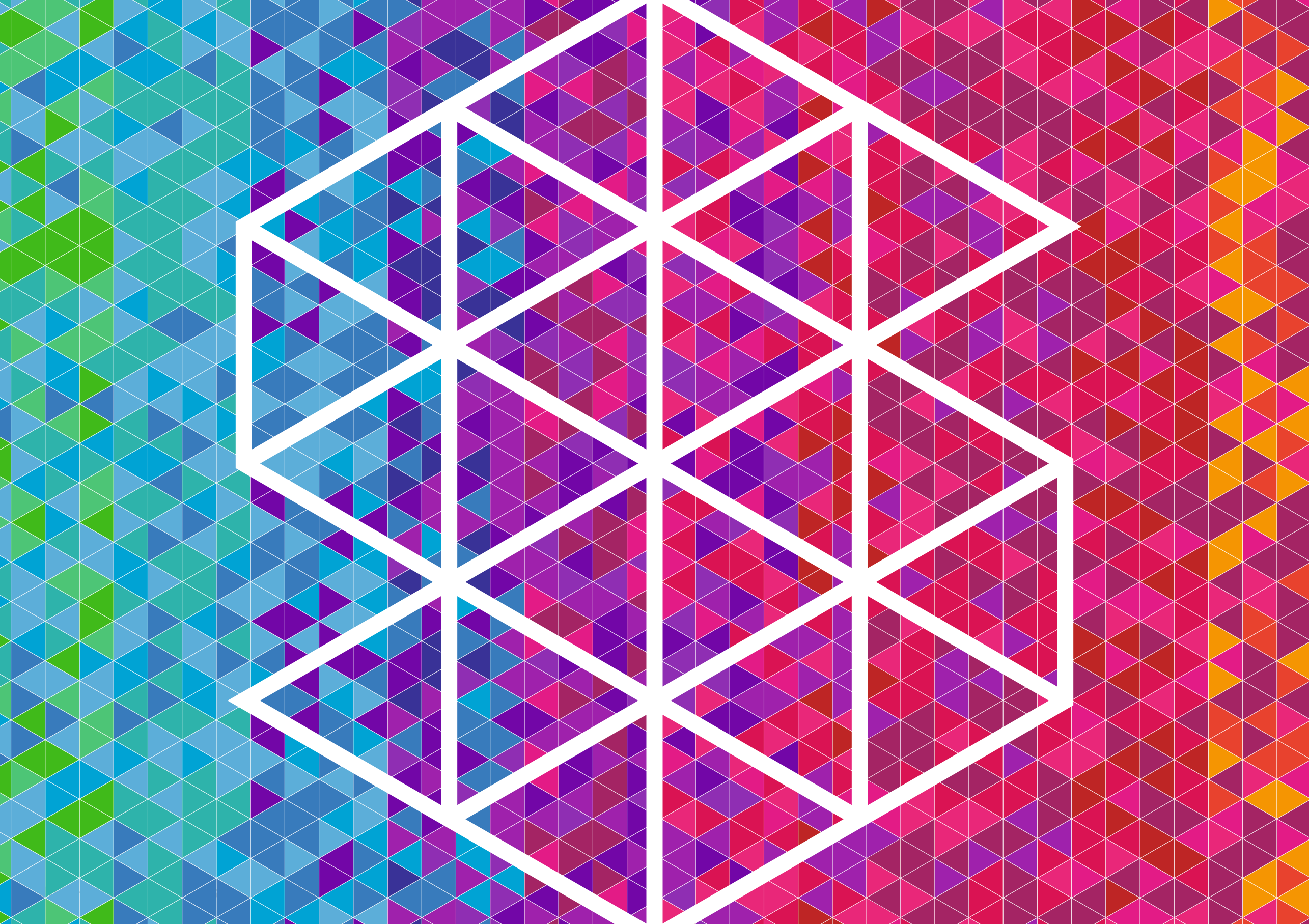



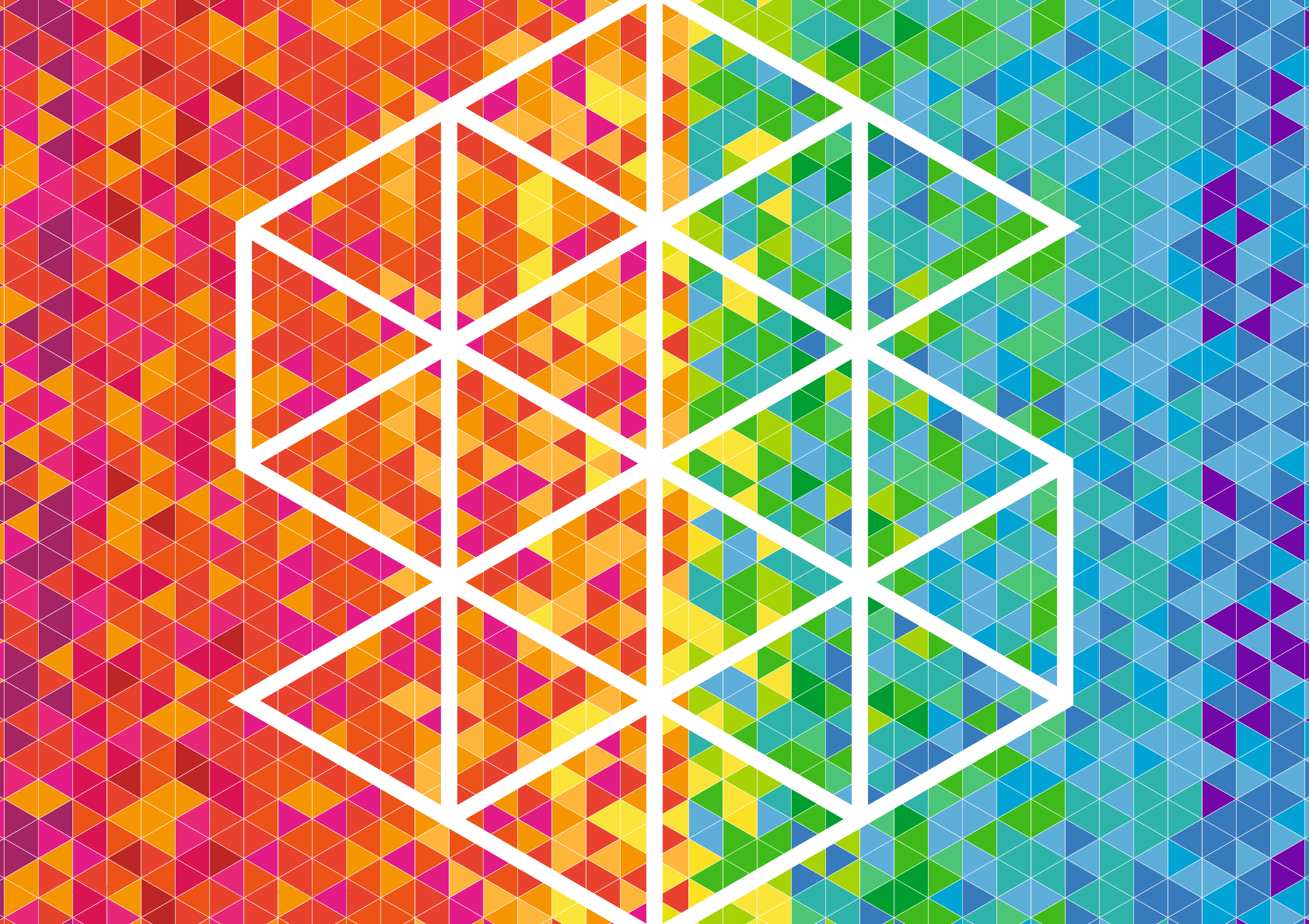





## **contents**

—

**spectral — the original  
008—035**

**spectral — smart furniture  
034—275**

**spectral — sound systems  
276—291**

**spectral — classics & extras  
292—337**

**spectral — colours & surfaces  
338—343**





## herzlich willkommen bei spectral welcome to spectral

---

**Willkommen beim Original.**

**Kann es gut gehen, wenn Ingenieure Möbel bauen?  
Und vor allem: Kann es gut aussehen? Zweimal ja.  
Seit über 20 Jahren arbeiten wir bei Spectral an der  
Verbindung von schönem Wohnen und unterhaltsamer  
Technik. Mit großem Erfolg. Innovative Lösungen wie  
die unsichtbare Integration von Soundsystemen haben  
ein ganzes Einrichtungssegment geprägt. Heute sind wir  
der Vorreiter bei der Entwicklung von Smart furniture –  
elegante Möbel mit intelligenten Zusatzfunktionen.  
Gönnen Sie sich und Ihrem Wohnzimmer das Original.  
Sie werden begeistert sein.**

**Welcome to the original.**

**Can engineers make good furniture? Above all, can  
engineers make good-looking furniture? The answer  
is a resounding yes, twice over. At Spectral, we have  
been working (rather successfully) at the interface  
between beautiful interiors and state-of-the-art consumer  
electronics for more than 20 years. In fact, we have  
been pioneers in this market segment – with innovative  
ideas, such as the out-of-sight integration of sound  
systems. What's more, we are acknowledged leaders  
in the development of smart furniture – with solutions  
that are as intelligent as they are elegant. So, treat yourself,  
and your living room, to the original. You'll love it.**

**Das Führungstrio bei Spectral:**  
Markus Krämer, Frank Krämer  
und René Glasmacher

**Spectral's management trio:**  
Markus Krämer, Frank Krämer  
and René Glasmacher



# spectral

## — sound

**Erstklassige Soundsysteme. Unsichtbar.**  
Das Markenzeichen von Spectral ist gut versteckt: Hochwertige Heimkinosysteme, die unsichtbar ins Möbel integriert sind. Ganz ohne herumstehende Lautsprecher. Ganz ohne herumliegende Kabel. Unsere vielfach ausgezeichneten Virtual Surround Systeme gehen dabei so druckvoll zu Werke, wie man es sonst nur von großen Standlautsprechern gewohnt ist. Auch im klassischen Stereobetrieb. Gut zu wissen: In allen unseren Möbelserien ist auch Platz für Soundbars und Subwoofer anderer Hersteller.

First-class sound. Heard but not seen.  
Spectral's signature feature is hidden away. Literally. High-quality home cinema systems that are audible but not visible – because they are seamlessly integrated. So, there are no loudspeakers for you to trip over. No cables, either. And our award-winning virtual surround sound systems will give you the rich audio experience you would typically only expect from large stand-alone speakers. Even in stereo mode. And you're not married to Spectral: all our furniture collections co-habit very happily with soundbars and subwoofers from other brands.

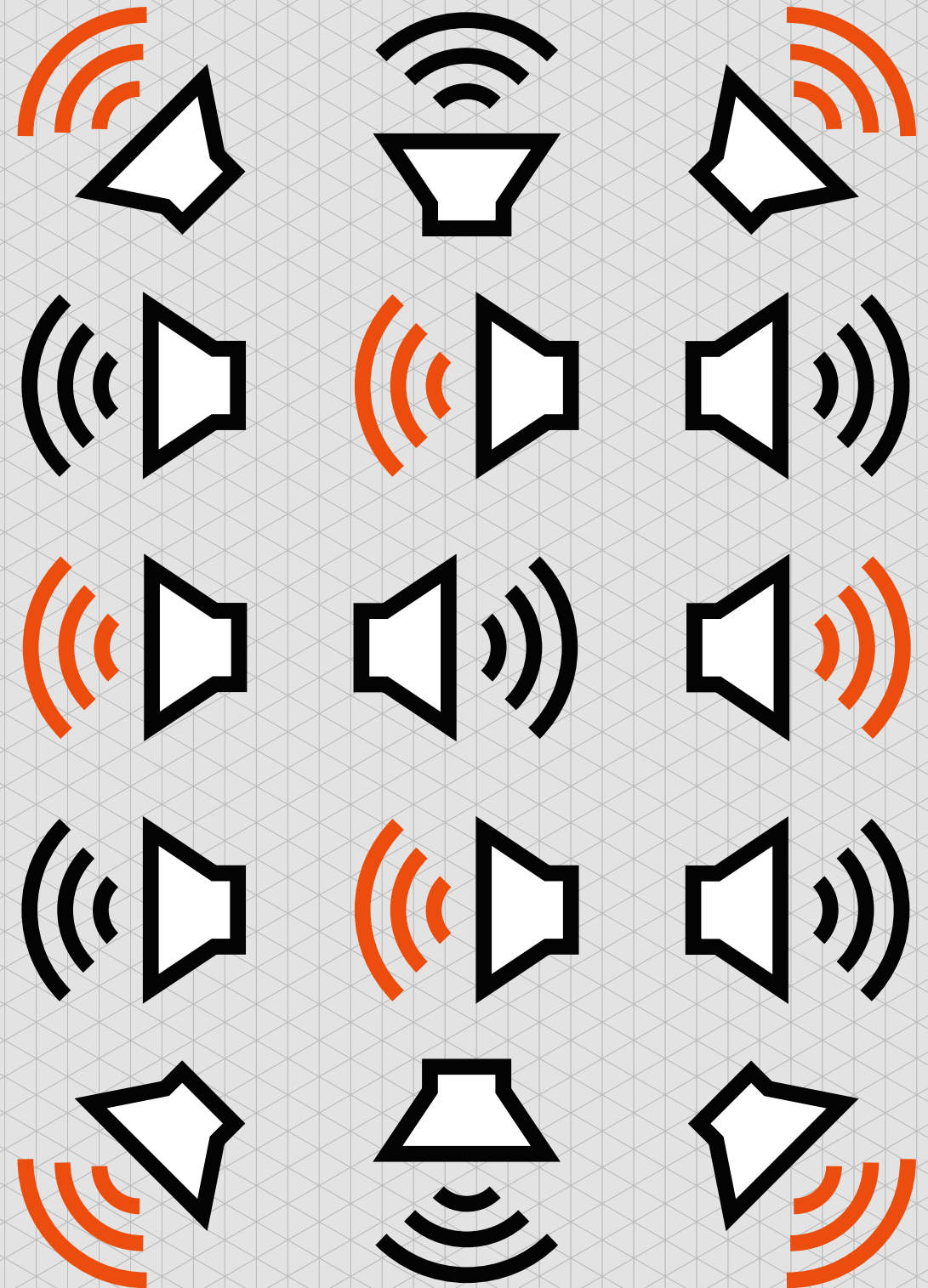



01

### Spectral Soundsysteme

Gemeinsam mit unserem Sound-Partner Canton haben wir mehrere vollaktive 2.1 Virtual Surround Musik- und Heimkinosysteme der Spitzenklasse entwickelt. Die leistungsstarken Systeme verfügen über einen integrierten Subwoofer und einen digitalen Surround-Receiver und liefern je nach Wunsch beeindruckenden Virtual Surround Sound oder klangstarken Stereo-Sound. Für jeden Anspruch ist eine passende Lösung dabei – selbstverständlich unsichtbar im Möbel integriert.



### Spectral sound systems

Hand in hand with our partner Canton, we have developed a range of world-class fully active 2.1 virtual surround music and home cinema systems. These powerful products feature an integrated subwoofer and a digital surround receiver, and deliver high-impact virtual surround or sumptuous stereo. There is a solution for everyone – one that will be heard but not seen, as they are seamlessly integrated into your Spectral furniture.

02

### Universal-Soundbar-Adapter

Ihr Heimkino, Ihr Sound, Ihre Entscheidung: Falls Sie Filme und Musik über die Soundbar eines anderen Herstellers genießen möchten, können Sie diese problemlos in Ihr Spectral Möbel integrieren. Wir haben zu diesem Zweck Universal-Soundbar-Elemente entwickelt, die über ein Universal-Ablageblech für zahlreiche gängige Systeme verfügen, z.B. von Sonos, Samsung, Bose und vielen mehr.

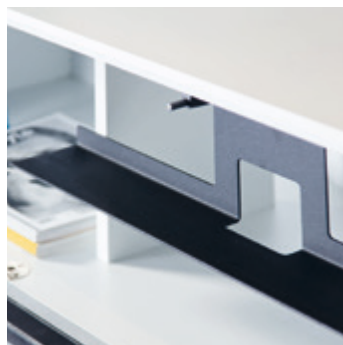

### Universal soundbar adapter

Your home cinema. Your sound. Your choice. And if you'd prefer to enjoy your favourite movies and music via a soundbar from your favourite (non-Spectral) brand – not a problem. We have developed a universal soundbar adapter with a metal shelf that supports many of the most popular products, for example from Sonos, Samsung, Bose, and many others.

03

### Subwoofer-Lösungen

Spectral Lowboards und TV-Möbel sind optimal auf die Unterbringung separater Subwoofer vorbereitet. Für die Integration von Downfire-Modellen ist eine Bodenöffnung mit Stoffbezug erhältlich.



### Subwoofer solutions

Spectral lowboards and TV units are ideal for the concealed installation of subwoofers. An optional opening in the base, with fabric covering, is available for downfire models.

04

### Sonos Solutions

Gute Entertainer verdienen eine passende Bühne. Speziell für die Produkte von Sonos hat Spectral einige maßgeschneiderte Lösungen im Programm, darunter Lautsprecherständer für verschiedene Sonos PLAY Modelle sowie für Sonos PLAYBAR und den Sonos Subwoofer SUB optimierte Technikelemente.



### Sonos solutions

A classy entertainer deserves a classy stage to perform on. With this in mind, Spectral has created made-to-measure solutions for Sonos products. These include speaker stands for a variety of Sonos PLAY models, and tailor-made elements for the Sonos PLAYBAR and Sonos SUB subwoofer.

05

### High-End Classics

Sie suchen ein Hi-Fi-Rack, ein TV-Möbel oder Lautsprecherständer aus Glas und Metall, in dem Ihr Audio-/Video-Equipment perfekt zur Geltung kommt? Mit den Classics bietet Spectral eine ganze Reihe bewährter Möbel und Ständer, die dank ihrer großen Beliebtheit einen festen Platz im Spectral Sortiment haben.



### High-end classics

If you're looking for a glass-and-metal hi-fi rack, a TV unit or a speaker stand that shows off your audio/video kit to the world, then the Classics collection is just right for you. This is a portfolio of tried-and-trusted units and stands that enjoys enduring popularity – and an unshakeable position in Spectral's furniture offering.



# spectral

## — hidden cables

**Das Ende des Kabelsalats.**

Niemand, wirklich niemand mag herumliegende Kabel. Und doch gibt es in fast jedem Haushalt massig davon. Stromkabel. HDMI-Kabel. USB-Kabel. Cinch-Kabel. Schluss damit: Bei Spectral werden die ungeliebten Strippen clever versteckt. Oder gleich ganz abgeschafft. Wie das geht? Mit komplett ins Möbel integrierten Soundsystemen. Mit intelligentem Kabelmanagement. Mit kabellosem Laden von Mobilgeräten. Mit innovativen Streaming-Funktionen für Musik, Bilder und Videos. Freuen Sie sich drauf.

**Cut the cable chaos.**

Do you know anyone who likes cables lying around the place? Thought not. But, oddly, everyone has dozens of the things. Power cables. HDMI cables. USB cables. Cinch cables. The magic of Spectral makes them disappear. Either we put them away out of sight – tucked away neatly in your furniture. Or we just eliminate them altogether. With integrated sound systems. With intelligent cable management. With wireless charging of your mobile devices. And with innovative streaming functions for music, photos and videos. It's neat in all senses of the word.

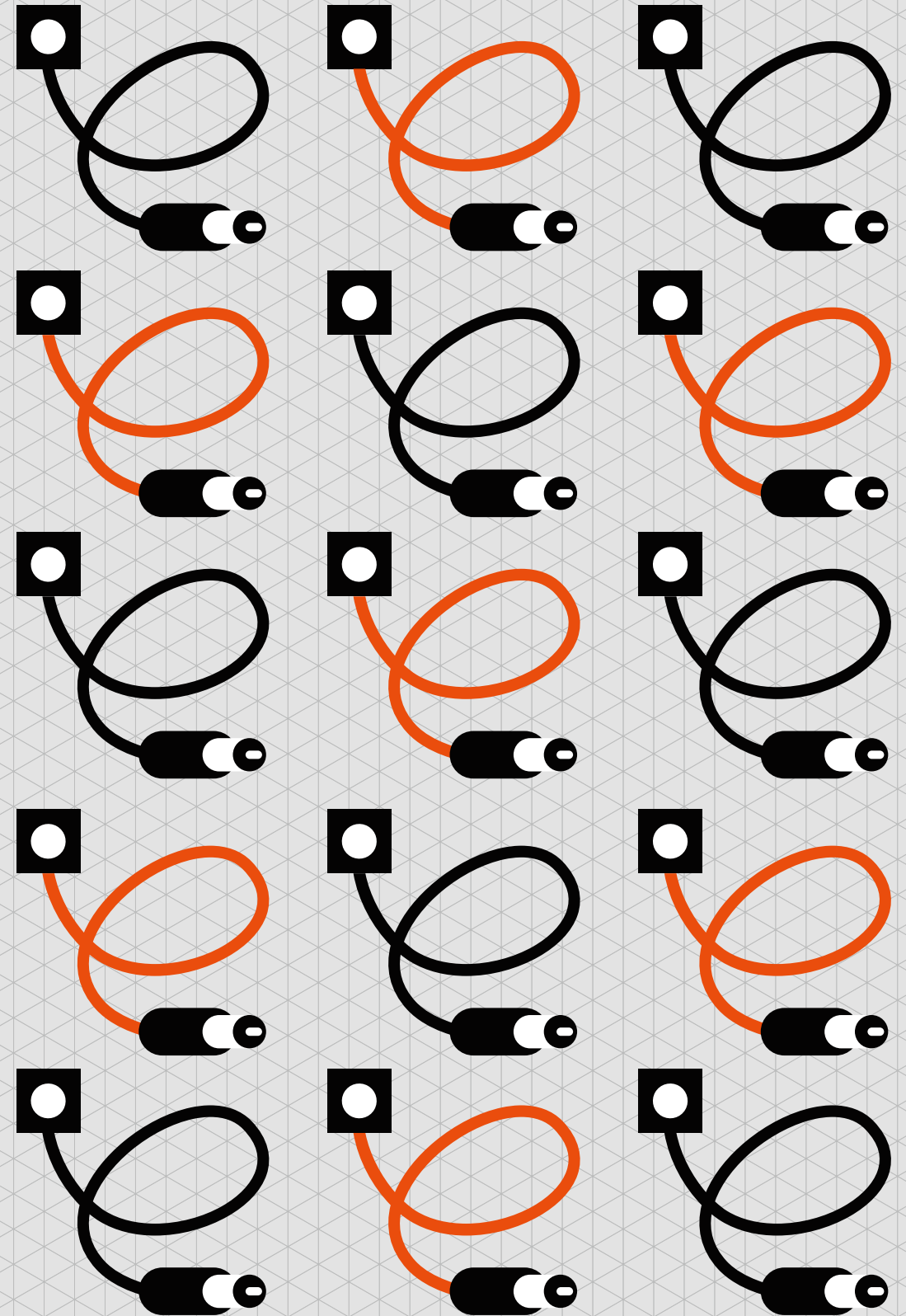



# hidden cables

01

## Integrierte Soundsysteme

Schluss mit Technik-Chaos: Dank perfekt ins Möbel integrierter Soundsysteme sind die Zeiten herumstehender Lautsprecher und herumliegender Kabel endgültig vorbei. Unsere hochwertigen, in der kompaktesten Ausführung nur 6 cm hohen Virtual Surround Soundsysteme fügen sich nahtlos ins Möbel ein und sind blickdicht hinter einer stoffbespannten Front verborgen. Da die Systeme über einen digitalen Verstärker verfügen, entwickeln sie so gut wie keine Wärme. Das Ergebnis: aufgeräumte Optik und druckvoller, glasklarer Sound.



## Integrated sound systems

Less of the mess. With seamlessly integrated sound systems you won't have speakers cluttering up your living room, or cables trip-hazarding across your precious parquet. Our top-quality virtual surround systems [the smallest is just 6 cm in height] are stowed away out of sight behind a fabric front. So they are most definitely heard, but not seen. What's more, the amplifier is digital. So there is next to no heat. The result is an uncluttered look, and powerful, crystal-clear sound.

02

## Kabelmanagement

Finden Sie Kabel schön? Wir auch nicht. Deswegen besitzen alle Spectral Möbel ein ausgeklügeltes Kabelmanagement. So lassen sich all Ihre Geräte – zum Beispiel Heimkinoequipment, Spielekonsole und die Vintage-Stereoanlage – schnell, einfach und unsichtbar verkabeln. Bye bye Kabelsalat.



## Cable management

Do you like cables lying about the place? We don't either. So all our Spectral collections have intelligent cable management. It means you can hook up all your gear, such as home cinema equipment, game consoles, or your vintage vinyl record player, quickly, easily and invisibly.

03

## Ameno Rückgrat

Unser Planungsmodell Ameno besitzt einen einzigartigen Funktionskanal aus hochfestem Aluminium, der sich durch den hinteren Teil des Möbels zieht. Wir nennen ihn Rückgrat. Flexibel nutzbar, frei einteilbar und einfach zugänglich bietet das Rückgrat Platz für die komplette Verkabelung, die integrierte Steckerleiste, die drehbare TV-Halterung sowie sämtliche Docks zum Einstecken von iPhone, iPod touch und iPad.



## Ameno backbone

Our Ameno collection features a unique multi-functional channel in high-strength aluminium at the rear of each unit of furniture. We call it the backbone. It is highly versatile, easy to access, and allows you to assign functions to wherever suits you. It has space for all your cables, an integrated power strip, a pivoting TV mount – plus docks for your iPhone, iPod touch and iPad.

04

## TV-Halterung mit Kabelführung

Für die elegante Anbringung von Flachbildfernsehern haben wir eine drehbare Universal-TV-Halterung entwickelt, an der nahezu alle handelsüblichen Fernseher befestigt werden können. Die Kabel werden unsichtbar in der Säule geführt. Damit Sie aus jedem Winkel Filme schauen können, ist die Halterung in alle Richtungen drehbar.



## TV mount with cable management

We have developed a pivoting universal TV mount for the elegant installation of almost any leading flat-screen TV. The cables are routed through the column and out of sight. The mount can be rotated in any direction, ensuring you can enjoy all the action from any angle.

05

## Keine Ladekabel

In jedem Haushalt liegen unzählige Ladekabel herum – aber wenn der Smartphone-Akku Strom braucht, ist garantiert keines zur Hand. Die Lösung heißt Spectral: Die Technologien Smart Dock und Smart Charge machen unsere Möbel zur kabellosen Ladestation für iPhone, iPod touch und iPad. Das induktive Laden via Smart Charge ist zudem mit nahezu allen gängigen Smartphones möglich.



## No more charging cables

Every home seems to have dozens of them: cables for charging your handhelds. But when your smartphone battery has run out of juice, Murphy's law says you won't be able to find the right one. Spectral can help. Smart Dock and Smart Charge technologies turn our furniture into wireless chargers for your iPhone, iPod touch and iPad. In fact, our Smart Charge feature supports inductive charging of almost all leading smartphones.



# spectral

## — connected

**Smarte Möbel für die digitale Welt.**

Die Kombination aus TV-Gerät und Media Player, einem Spectral Smart furniture und Ihrem Mobilgerät bietet Ihnen alle Möglichkeiten moderner Unterhaltung: Mit Ihrem Smartphone oder Tablet können Sie Bilder, Songs, Hörbücher und Videos kabellos bequem vom Sofa an den Fernseher und das Soundsystem übertragen. Sie haben damit Zugriff auf Streamingdienste und Video-Plattformen wie Netflix, Spotify oder YouTube. Mit einem Media Player wie Apple TV oder Amazon Fire TV können Sie sich im zugehörigen Shop mit Filmen und Fernsehserien versorgen. Mit Spectral Smart Control verwandeln Sie Ihr Mobilgerät zudem noch in eine vollwertige Universal-Fernbedienung.

**Smart furniture for today's digital world.**

Take the following ingredients: TV and media player, a Spectral smart furniture unit, and your mobile device. The result is total, state-of-the-art entertainment. Use your smartphone or tablet to wirelessly upload photos, songs, audio books and videos to your TV or sound system. And access streaming services and video platforms such as Netflix, Spotify and YouTube. Or buy and watch TV series and movies with a media player such as Apple TV or Amazon Fire TV. And remotely manage everything with Spectral Smart Control via your mobile device.

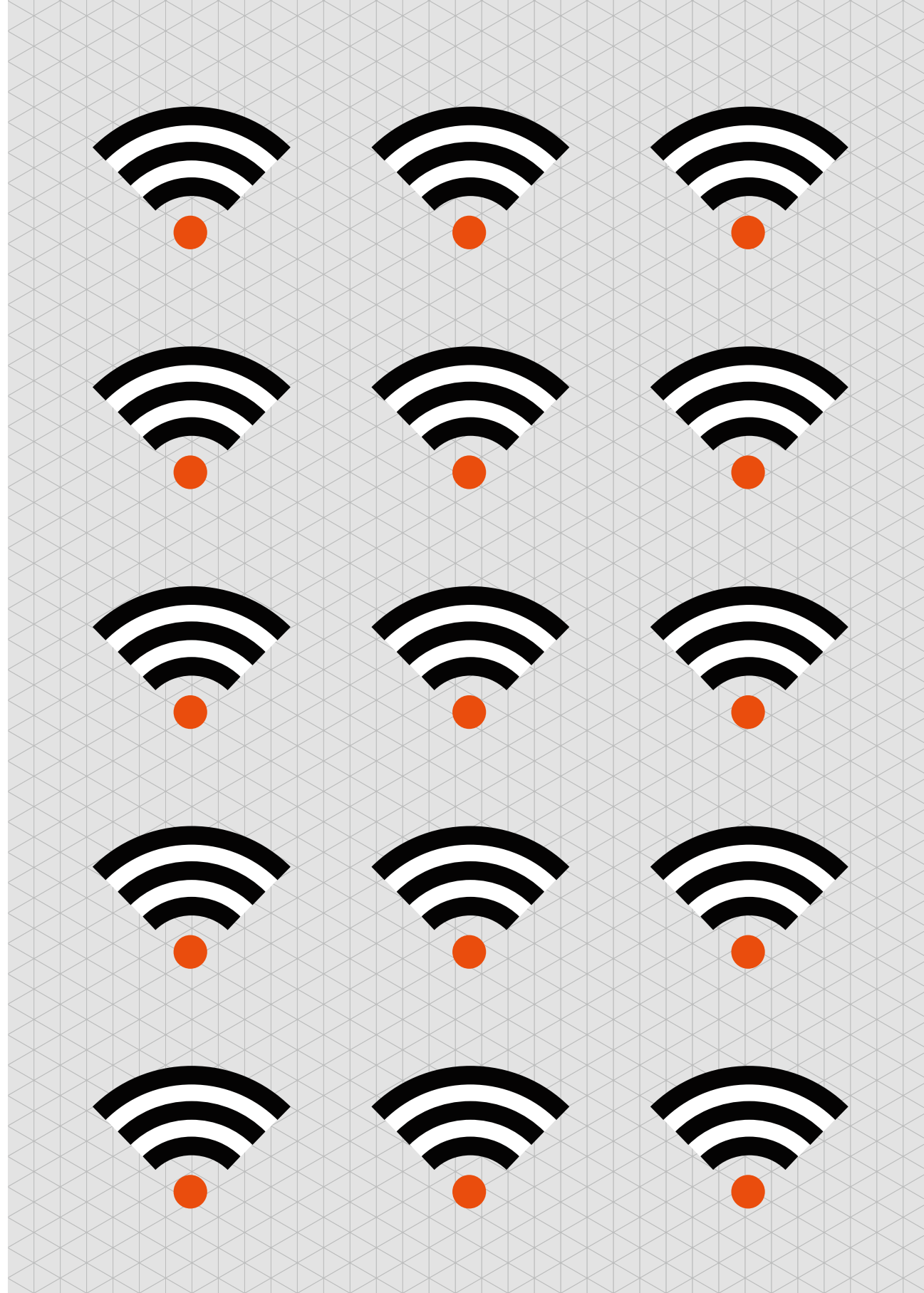



# connected

01

## Musik Streaming

Spotify, Apple Music, Deezer – welcher auch immer Ihr bevorzugter Musik-Streamingdienst ist, über die serienmäßige Bluetooth 4.0 Schnittstelle können Sie Ihre Lieblingssongs kabellos von Ihrem Mobilgerät auf Ihr Spectral Soundsystem streamen.



## Music streaming

Spotify, Apple Music, Deezer – whatever your preferred service, you can wirelessly stream your favourite music from your mobile to your Spectral sound system via our Bluetooth 4.0 interface – which comes as standard.

02

## Smart Docks

Die Spectral Serien Ameno, Next und Cockpit sind mit einer Einsteckmöglichkeit für iPhone, iPod touch und iPad erhältlich – ein einziger Anschluss für alle Apple Mobilgeräte. Das Smart Dock und die zugehörige Verkabelung verstecken sich unsichtbar unter der Oberfläche des Möbels. Über eine Aussparung wird das Mobilgerät einfach eingesteckt und automatisch aufgeladen. Gespeicherte Inhalte wie Musik, Bilder oder Videos können nun direkt auf das Soundsystem oder das Fernsehgerät übertragen werden.



## Smart Docks

The Ameno, Next and Cockpit collections are available with a Smart Dock for your iPhone, iPod touch and iPad – a single port for all your Apple handhelds. The dock and cables are hidden beneath the surface of your Spectral furniture. A discreet opening allows you to connect and charge your device. And content such as music, photos and videos can be uploaded to your TV or sound system.

03

## Smart Connectivity

Verschiedene Technik-Anschlüsse sind praktisch. Bei unserem Planungsmodell Next scheinen sie unsichtbar. Dank Smart Connectivity. Dieses Aufsatzelement hat eine versetzte Blende, die Designakzente setzt und gleichzeitig drei individuell bestückbare Slots clever versteckt. Sie haben dabei die freie Wahl aus Smart Dock, Smart Charge, USB, HDMI, 3,5 mm Mini-Klinke oder einer zusätzlichen Steckdose.



## Smart Connectivity

It's real handy to have a variety of ports and sockets. But with Next, they're not in-your-face, they're out-of-sight. Thanks to our Smart Connectivity unit: three versatile slots concealed behind a small but attractive upright panel. And the choice is yours: Smart Dock or Smart Charge, USB, HDMI or audio jack, or an additional power socket.

04

## Spectral Smart Control

Verabschieden Sie sich von Ihrem Sammelsurium an Fernbedienungen und freuen Sie sich auf die Spectral Smart Control. Das aus einer App und einem IR-Link-System bestehende Set verwandelt Ihr Smartphone oder Tablet in eine vollwertige Fernbedienung für nahezu alle Endgeräte.



## Spectral Smart Control

It's time to put away your growing collection of remote controls – for good. Welcome to Spectral Smart Control. The combination of app and Bluetooth/IR link will transform your smartphone or tablet into a fully-fledged remote control for practically all your devices.

05

## Medioplayer

Medioplayer wie Apple TV, Amazon Fire TV oder Google Chromecast sind das Bindeglied zwischen Ihrem Mobilgerät und Ihrem Spectral Smart Furniture. Sie lassen sich ganz leicht in Ihre Spectral Heimkinozentrale einbinden – dank cleverem Kabelmanagement völlig unsichtbar.



## Media players

Media players such as Apple TV, Amazon Fire TV or Google Chromecast can be hooked up to your mobile device and to your Spectral smart furniture. They can then play a starring role in your Spectral home cinema – completely clutter-free, thanks to intelligent cable management.



# spectral

## — modular

**Wunderbar kombinierbar.**

Mit Ameno, Cocoon, Scala und Next bietet Spectral Ihnen vier smarte Planungsmodelle, die durch die Kombination unterschiedlicher Möbel- und Technik-elemente grenzenlos ausbaubar sind. Wählen Sie aus verschiedenen Farben, Materialien, Tiefen, Höhen, Aufstellarten, Klappen, Schubladen, Türen, Deckplatten, Aufsatzelementen und Regalen. Das Ergebnis sieht jedes Mal anders aus. Und immer klasse.

**Your perfect permutation.**

Ameno, Cocoon, Scala und Next are carefully conceived collections that allow you to combine a wide variety of elements to create your very own, very personal furniture. They can be wall-mounted, floor-standing, or raised on feet. And there is a huge choice of colours, materials, depths, flaps, drawers, doors, top panels, closed and open wall units, on-top elements and shelves. Build your unique Spectral furniture configuration.

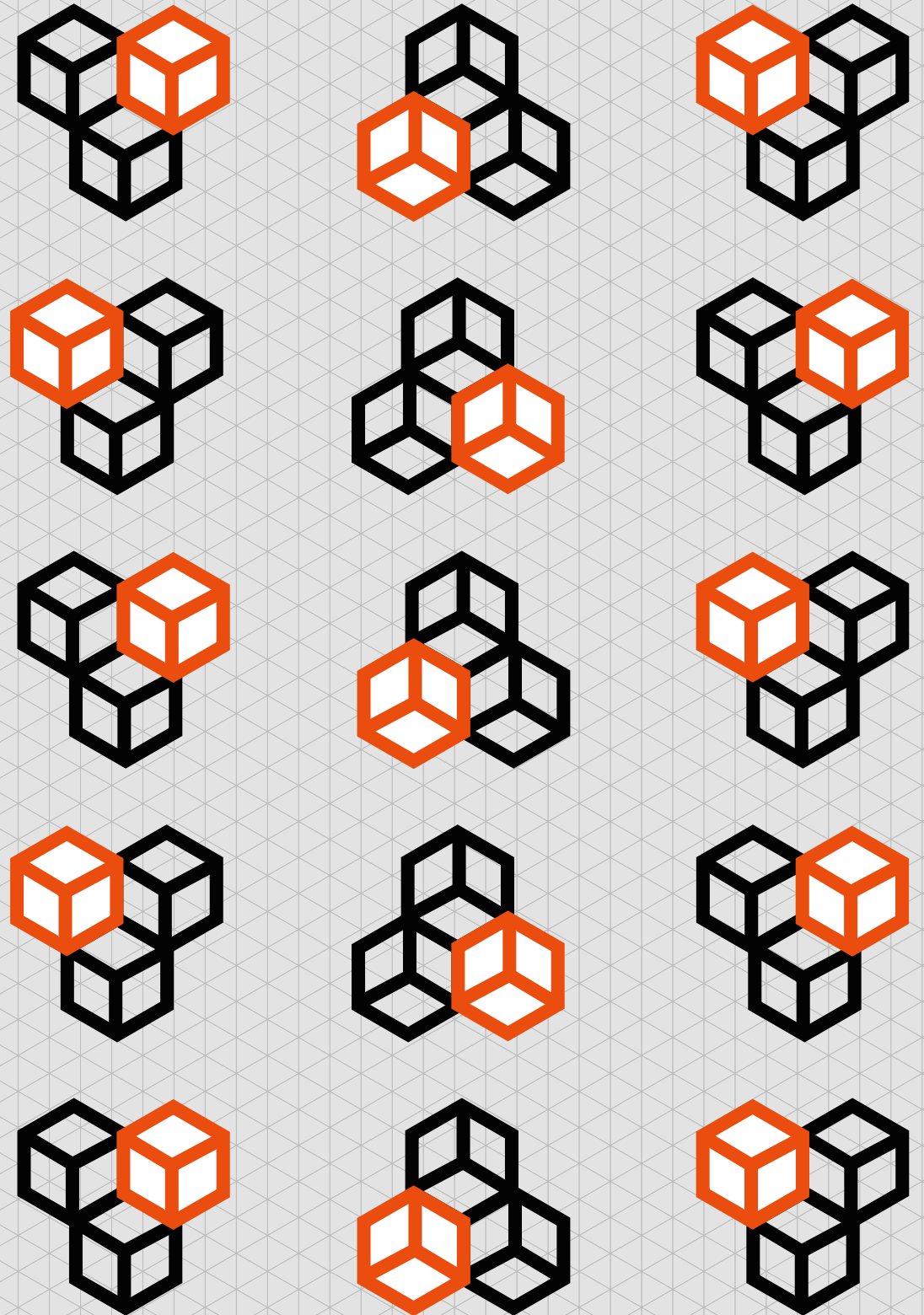



# modular

01

## Individuelle Konfiguration

Dank einer riesigen Auswahl an Technik- und Möbelementen sind die Spectral Planungsmodelle eine Einladung zum individuellen Gestalten. Ob Sie ein komplettes Heimkinosystem auf engstem Raum realisieren möchten oder eine großzügige Lösung mit viel Stauraum suchen: Der modulare Aufbau macht die Konfiguration zum kreativen Kinderspiel.

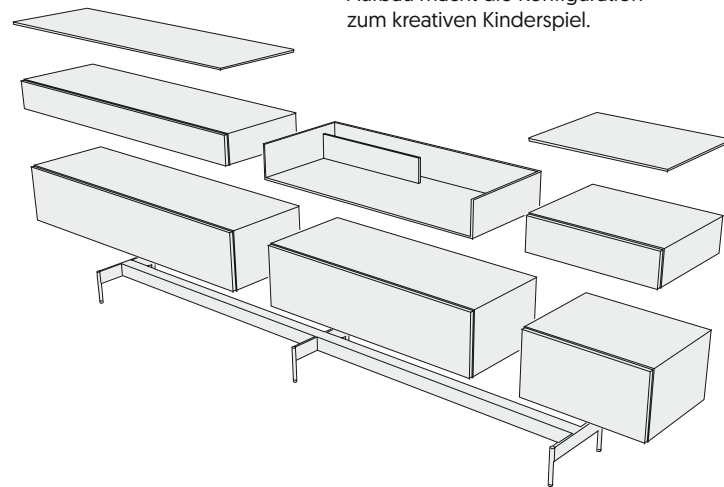

## Configuration is personalisation.

The fully configurable Spectral collections offer a huge variety of units for consumer electronics or simple storage. If you want to create a complete-yet-compact home cinema system, or just want plenty of stowage space, the modular design of Spectral furniture allows you to do your own thing – in style.

02

## Große Auswahl an Oberflächen

Unsere Möbel sind mit Oberflächen in hochglänzendem oder matt satinierten Glas, Holzfurnier oder Keramik erhältlich. Das Farbspektrum ist riesig – es umfasst diverse Basis- und Akzent-Farben sowie über 2.000 NCS-Wunschfarben, die Sie anhand eines Farbfächers auswählen können.



## Huge choice of surfaces

Our furniture is available with matte satin or glossy glass surfaces, with wood veneer or ceramic. And there is a range of standard basic and accent colours, plus over 2,000 NCS shades – best selected by means of our fan guide.

03

## Verschiedene Aufstellarten

Smart furniture bedeutet auch smarte Möglichkeiten. Ob schwebend an der Wand, ob mit schlanken Aluminiumfüßen, mit elegantem Fußgestell oder freistehend als Raumteiler: Unsere Möbel lassen Ihnen bei der Wahl der Aufstellart alle Freiheiten.



## Mounting methods

Smart furniture can be installed in a variety of ways. Wall-mounted with a floating look-and-feel, on slender aluminium feet, on an elegant foot frame, or free-standing as a partition. It's your home. It's your furniture. It's your choice.

04

## Erweiterbar mit Hängeschränken

Mit einer großen Auswahl an Hängerelementen in über 2.000 attraktiven Glas-Farben ist Spectral Wall die perfekte Ergänzung zu unseren Modellserien Cocoon, Scala und Brick. Die Elemente sind mit Türen, Klappen oder Schubladen erhältlich. Offene Hängeschränke sind zudem bei der Serie Next erhältlich. Alles ist frei miteinander kombinierbar.



## Combine with wall units

Spectral Wall offers you a broad range of wall-mounted units in more than 2,000 attractive glass colours, making it an ideal match for Cocoon, Scala and Brick. The units come with doors, flaps, or drawers. Moreover, open wall units are available from the Next collection. And everything can be freely combined.



# spectral

## — tailor made

Sie wünschen. Wir bauen.  
Maßgeschneidert nach Ihren Vorstellungen,  
maßgeschreinert für Ihr Zuhause: Bei Spectral bauen  
wir Ihre Möbel genauso, wie Sie es wünschen.  
Und ausschließlich auf Bestellung. Beispiel gefällig?  
Dank modernster Fertigungstechnologien in der  
Spectral Smart Factory können wir die Elemente  
unseres Planungsmodells Next exakt an Ihre Wände,  
Ihre Nischen und Ihre AV-Geräte anpassen.  
Millimetergenaue Korpuskürzungen um bis zu 20 cm  
und Tiefenverlängerungen auf bis zu 60 cm sind möglich.  
Spectral? Passt immer.

Made-to-measure. Made-to-order. Literally.  
At Spectral, we manufacture your furniture to your  
specifications. For example, our state-of-the-art equipment  
at our smart factory allows us align the dimensions of  
Next elements with your walls, alcoves and audio-visual  
equipment. We can shave off as many millimetres as  
you want from the width of your Next cabinet, up to a  
maximum of 20 cm. And you can extend the depth to  
60 cm. Spectral is always a good fit.

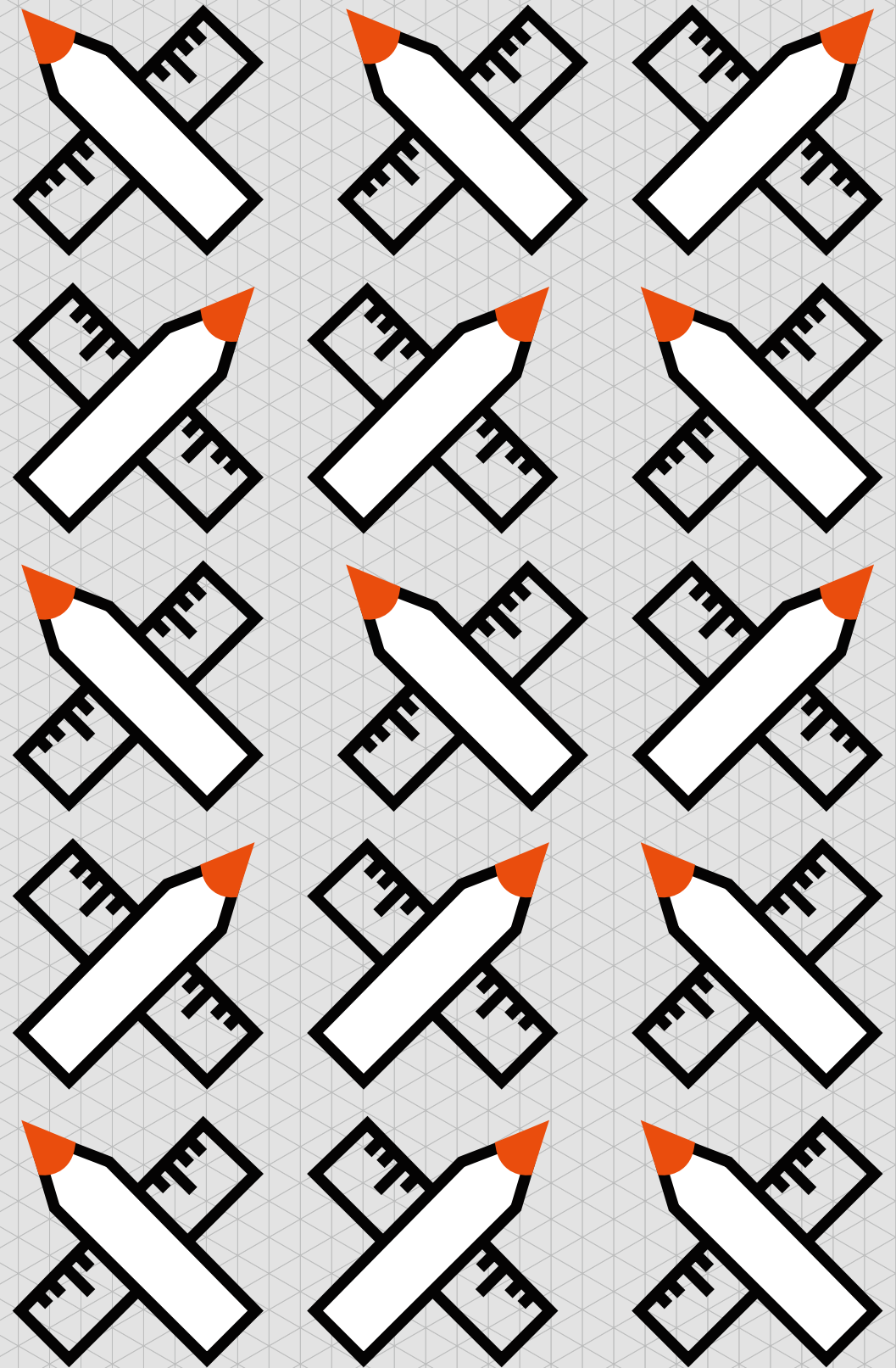



# tailor-made

01

## Über 2.000 NCS-Wunschfarben

Neben diversen Basis- und Akzent-Farben haben Sie bei Spectral die Auswahl aus über 2.000 NCS-Wunschfarben, die Sie anhand eines Farbfächers auswählen können. NCS, das „Natural Colour System“, ist ein fortschrittliches Farbsystem, das seit seiner Entstehung im Jahre 1978 zu einem der führenden und am häufigsten verwendeten Farbbestimmungssysteme der Welt geworden ist.



## More than 2,000 NCS colours

Spectral gives you a choice of basic and accent colours. And much more. With the help of our fan guide, you can select from more than 2,000 shades defined by the Natural Colour System [NCS]. NCS is a highly sophisticated model, established in 1978. Since then, it has become one of the world's most popular systems for defining – and choosing – colour.

02

## Breitenkürzungen

Die innovativen Fertigungstechnologien in der Spectral Smart Factory machen's möglich: Unser Planungsprogramm Next ist in der Breite individuell nach Ihren Wünschen kürzbar. Millimetergenau um bis zu 20 cm, wobei beide Enden jeweils zu gleichen Teilen gekürzt werden. Passt nicht gibt's also nicht mehr!

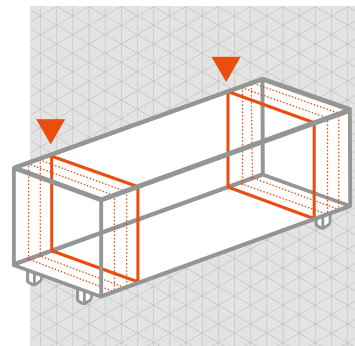

## Reduced widths

Our Spectral smart factory is a work of wonder: we can, for example, shorten the width of Next furniture by up 20 cm, and with millimetre precision. In fact, we shorten both sides by an equal amount. For a perfect fit.

03

## Tiefenanpassungen

Leistungsstarke Verstärker- oder A/V-Boliden lassen sich häufig nicht in üblichen Medienmöbeln unterbringen. Das Problem: Sie sind zu lang. Bei Spectral Next haben wir dieses Problem gelöst: Durch die bei 48 cm tiefen Modulen mögliche Tiefenanpassung auf maximal 60 cm finden hier auch sperrige Geräte ihren Platz.

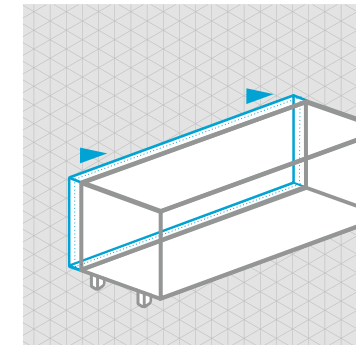

## Extended depths

Big and beefy amplifiers or other high-performance A/V equipment sometimes struggle to squeeze into your typical media units. They are often simply too long, and end up hanging over the edge. Spectral Next can dodge the dangles. The modules have a standard depth of 48 cm, but this can be extended to a maximum of 60 cm for your dimensionally challenged kit.

04

## Individualisierung auf Anfrage

Sie wünschen sich für Ihr Möbel eine spezielle Lackierung, ein spezielles Maß oder eine besonders exklusive Ausstattung? Wir freuen uns auf Ihre Anfrage und werden alle Hebel in Bewegung setzen, um Ihr Traummodell zu bauen. Denn smarte Möbel sind immer auch individuelle Möbel.

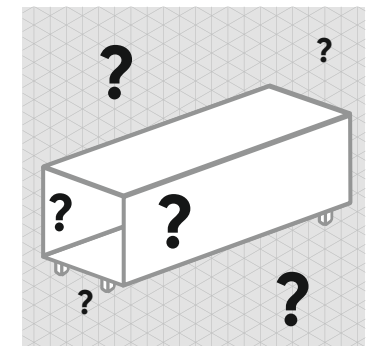

## Upon request: fully custom made

You want a very special paint finish? Specific dimensions? Or you have some other special request? Let us know, and we will do everything we can to make your wish come true. Because smart furniture is personal furniture.



# spectral — locally

**Made in Pleidelsheim. Germany.**

**Andere Möbelhersteller verlagern ihre Produktion nach Fernost. Spectral fertigt in Deutschland. Schon immer. Und auch in Zukunft: Mit unserem neuen Werk in Pleidelsheim bei Stuttgart haben wir ein klares Bekenntnis zum Produktionsstandort Deutschland abgegeben. Eine Entscheidung, von der nicht nur unsere Mitarbeiter, sondern auch Sie als Kunde profitieren – dank höchster Qualitätsstandards und kurzer Lieferzeiten. Davon können Sie sich gerne persönlich überzeugen, bei einem Besuch unseres Showrooms in Pleidelsheim. Wir freuen uns auf Sie.**

**Made in Pleidelsheim. Germany.**

**Other furniture brands have offshored production to the Far East. Spectral is very much made in Germany. Always has been. And always will be. We created our all-new factory in Pleidelsheim, just north of Stuttgart, in 2010 – underlining our dedication to Deutschland. And it is a commitment that is good for our employees, and good for our customers: you benefit from Teutonic quality standards, and rapid delivery. And if you are in the area, come and pay our showroom a visit. We look forward to seeing you.**





01

## Made in Germany

Natürlich kann man woanders günstiger produzieren. Machen wir trotzdem nicht. Weil wir unsere Produkte seit unserer Gründung 1994 in Deutschland entwickeln und herstellen. Und weil wir nur so auch in Zukunft unsere hohen Qualitätsstandards halten und Ihre individuellen Wünsche in die Tat umsetzen können. Der Erfolg gibt uns recht: Heute gehören wir zu den erfolgreichsten Medien-Möbel-Spezialisten Europas, sind marktführend im Premium Segment, beschäftigen 150 Mitarbeiter und exportieren weltweit.



## Made in Germany

Sure, we could make our furniture cheaper elsewhere. But we won't. Because we have designed and manufactured our products in Germany since we were first established in 1994. And because we will continue to maintain our high quality standards, and continue to make furniture tailored to your personal needs and preferences. And we're not doing too badly with this philosophy. We are now one of Europe's most successful media furniture specialists, and the leading brand in the premium segment. We employ 150 people, and export to all four corners of the globe.

02

## Spectral Smart Factory

In Pleidelsheim bei Stuttgart steht eine der deutschlandweit modernsten Fabriken für Unterhaltungsmöbel: unsere. In der Spectral Smart Factory sorgt eine vernetzte Industrie-4.0-Produktion mit modernster Fertigungstechnologie dafür, dass Sie sich in Ihrem Wohnzimmer über Top-Qualität made in Germany freuen können.



## Spectral smart factory

In Pleidelsheim just north of Stuttgart, you will find one of Europe's most advanced production facilities for media furniture. And yes, it's ours. The Spectral smart factory employs leading-edge, connected technology to bring made-in-Germany quality to your living room.

03

## Kompromisslose Qualität

Wir verwenden ausschließlich hochwertigste Materialien, Beschläge und Dämpfer. Alle Anschlüsse werden aus dem vollen Aluminium gedreht. Edelstahl wird hochglänzend poliert, Aluminium wird fein geschliffen und versiegelt. Die colorierten Glasoberflächen von Spectral sind gegenüber den lackierten Oberflächen anderer Hersteller um vieles brillanter, kratzfester und pflegeleichter.



## Total quality

We use only the very best materials, hinges, brackets, and dampers. Connectors are machined from a single piece of aluminium. Stainless steel is polished until it shines back at you. Aluminium is buffed and then sealed. And glass surfaces from Spectral are much more scratch-resistant and durable than those from our rivals, plus the colour is richer, and creates a greater sense of depth.

04

## Spectral Showrooms

Einladung zum Anschauen, Anfassen und Anhören: Besuchen Sie unsere Showrooms bei Stuttgart, Zürich, Amsterdam, London oder Shanghai und erleben Sie das perfekte Zusammenspiel von elegantem Wohndesign und atemberaubendem Heimkino. Unter [spectral.eu](http://spectral.eu) und [spectral.nl](http://spectral.nl) finden Sie die aktuellen Öffnungszeiten für eine ausführliche Fachberatung.



## Spectral Showrooms

If you'd like to take a look, listen or even feel before you buy – why not pay one of our showrooms a visit? They are located close to Stuttgart, Zürich, London, Shanghai and Amsterdam. We'll treat you to a unique combination of elegant furniture, and breath-taking home cinema. Check out [spectral.eu](http://spectral.eu) and [spectral.nl](http://spectral.nl) for our opening times.





## spectral collections

---

spectral**ameno**  
**036—093**

spectral**cocoon**  
**094—131**

spectral**scala**  
**132—175**

spectral**brick**  
**176—209**

spectral**wall**  
**210—217**

spectral**next**  
**218—275**

spectral**sound systems**  
**276—287**





Erno

spectral**ameno**





Ameno ist ein umfassendes und zukunftsicheres Unterhaltungs-Möbelprogramm mit beinahe grenzenlosen Gestaltungsmöglichkeiten.

Ameno is a comprehensive, future-proof range of furniture for consumer electronics that offers almost infinite configuration options.

→ Alle Maße und Aufstellmöglichkeiten finden Sie im Planning Tool

→ All dimensions and mounting methods are given in the planning tool

**Die pure Eleganz.  
Ein Raum ist ein Raum ist ein Raum.  
Bis Ameno kommt. Mit beeindruckender Technik, vielfältigen Funktionen und endlosen Möglichkeiten verleiht dieses exklusive Planungsprogramm Ihrem Zuhause eine einzigartige Aura. Maximales Vergnügen in reduziertem Design: So geht anspruchsvolles Wohnen heute.**

**Elegance in its purest form.  
A room is just a room. Until Ameno makes an entrance. With its pioneering technology, diverse functions and endless configurations, this exclusive collection will give your home a unique atmosphere. It's minimalistic design paired with maximum enjoyment – setting a new benchmark in beautiful living.**

spectral**ameno**  
**AMP03**







spectral  
ameno  
AMP03



spectral**ameno**  
**AMP26**





Dank individuell gestaltbarer Oberflächen passt sich Ameno aktuellen und künftigen Farb- und Materialtrends flexibel an. Auch technisch ist das Programm auf alles vorbereitet: Es freut sich auf Ihren Plattenspieler von 1980 ebenso wie auf Ihr neues iPad, Ihren neuen OLED-Fernseher oder das aktuelle iPhone.

Furniture surfaces can be tailored to personal tastes and preferences, in line with current and future colour and material trends. And the collection is equally versatile in terms of your audio and video equipment: it is just as suitable for storing your 1980s vinyl record player as it is for your new iPad, OLED TV or the latest iPhone.

→ Alle Maße und Aufstellmöglichkeiten finden Sie im Planning Tool

→ All dimensions and mounting methods are given in the planning tool

## Wesentliches.

- **Modulare Möbelserie**
- **Rückgrat aus Aluminium**
- **Korpuse in zwei Tiefen, verschiedenen Breiten und Höhen**
- **Oberflächen in Glas, Keramik oder Holz**
- **Grifflose Fronten, elektrischer Schubladenantrieb optional**
- **Versteckte Soundsysteme**
- **Bluetooth-/WLAN-Streaming**
- **Smart Charge und Smart Dock**
- **Smart Light LED Beleuchtung**
- **320° drehbare TV-Halterung**

## The essentials.

- **Modular furniture range**
- **Multi-functional channel in aluminium**
- **Cabinet in two depths, various widths and heights**
- **Surfaces in glass, ceramic or wood**
- **Handle-free fronts, optional powered drawers**
- **Concealed sound systems**
- **Bluetooth/WiFi streaming**
- **Smart Charge and Smart Dock features**
- **Smart Light LEDs**
- **320° pivoting TV mount**

spectral**ameno**  
AMP26





# ameno sound- und stauraumvarianten sound and storage versions

Bei Ameno sind die Lautsprecher im Möbel untergebracht. Ganz ohne herumliegende Kabel erzeugen sie satten Raumklang.

With Ameno, the loudspeakers are seamlessly integrated. For a rich, powerful sound – with no visible cables.

## Ganz großes Kino.

So sehr Ameno auch die Blicke auf sich zieht: Im Mittelpunkt stehen vor allem Sie und Ihre Wünsche. Auch beim wichtigen Thema Sound. Mit einem maßgeschneiderten Spectral Soundsystem sind Sie dabei garantiert auf der sicheren Seite: Power satt. Genauso gut können Sie sich für eine hochwertige Sonos Playbar entscheiden. Oder für eine Lösung ganz ohne integriertes Soundsystem. In diesem Fall dürfen Sie sich über jede Menge Stauraum freuen. Klingt doch ziemlich gut, oder?

## Music to your ears.

Ameno catches the eye and bewitches with its beauty. But the focus is on you and your preferences. Especially when it comes to your favourite music and movie soundtracks. A made-to-measure Spectral sound system gives you a powerful and perfect audio experience. Or perhaps you will opt for a Sonos Playbar. Or for solution that has no integrated sound system whatsoever – giving you even more storage space. Sounds good, right?



Für **Spectral Soundsysteme** SCA3, BRA2 oder VRA2  
For **Spectral** BRA2, SCA3 or VRA2 sound systems



Für **Soundbars** von Sonos, Samsung, Bose, Sony etc.  
For **soundbars** from Sonos, Samsung, Bose, Sony, etc.



Für **Stauraum**  
For storage



# ameno spectral sound

---

→ Alle Soundsysteme  
ab Seite 276

→ All soundsystems  
from page 276

## **Zweieinhalb Meter echtes Kinofeeling.**

Bei Ameno haben Sie die Wahl zwischen drei Soundsystemen der Extraklasse. Das Beeindruckende: Selbst das kleinste klingt ganz groß. Klangmäßiger Platzhirsch ist das 2,50 Meter breite System VRA2, dessen Sound mit Worten nur schwer zu beschreiben ist – unser Sound-Partner Canton selbst spricht vom mit Abstand besten Front Surround-System der Welt. In unseren Augen ist es auf jeden Fall schon mal das schönste.

## **Two and half metres of audacious audio.**

With Ameno, you can choose between three superlative sound systems. And even the most compact model will deliver audacious audio. At the other end of the dimensional scale is the VRA2, measuring fully 2.50 metres in width. It has an impact that's hard to describe with mere words. Our partner Canton states that it is by far the best front surround system in the world. We certainly think it's the most attractive.





# ameno kabelmanagement cable management

Um die Integration von Mobilgeräten zukunftssicher zu machen, lassen sich Docks ganz einfach austauschen oder zum Funktionskanal hinzufügen.

Docks can be easily replaced or added to the multi-functional channel – allowing you to connect today's and tomorrow's devices.

## **Das erste Möbel mit Rückgrat.**

Ameno hat, was viele gerne hätten: Rückgrat. So nennen wir den innovativen Funktionskanal aus hochfestem Aluminium, der sich durch den hinteren Teil des Möbels zieht. Er verleiht Ameno Stabilität und bietet Platz für die komplette Verkabelung, die integrierte Steckerleiste, die drehbare TV-Halterung sowie sämtliche Docks zum Einstecken von Smartphones und Tablets.

## **Get yourself a backbone.**

Ameno has a backbone. Well, that is what we call the innovative high-strength aluminium multi-functional channel that runs the length of the Ameno lowboard. It adds sturdiness, and has space for all your cables, an integrated power strip, a pivoting TV mount – plus docks for all your smartphones and tablets.

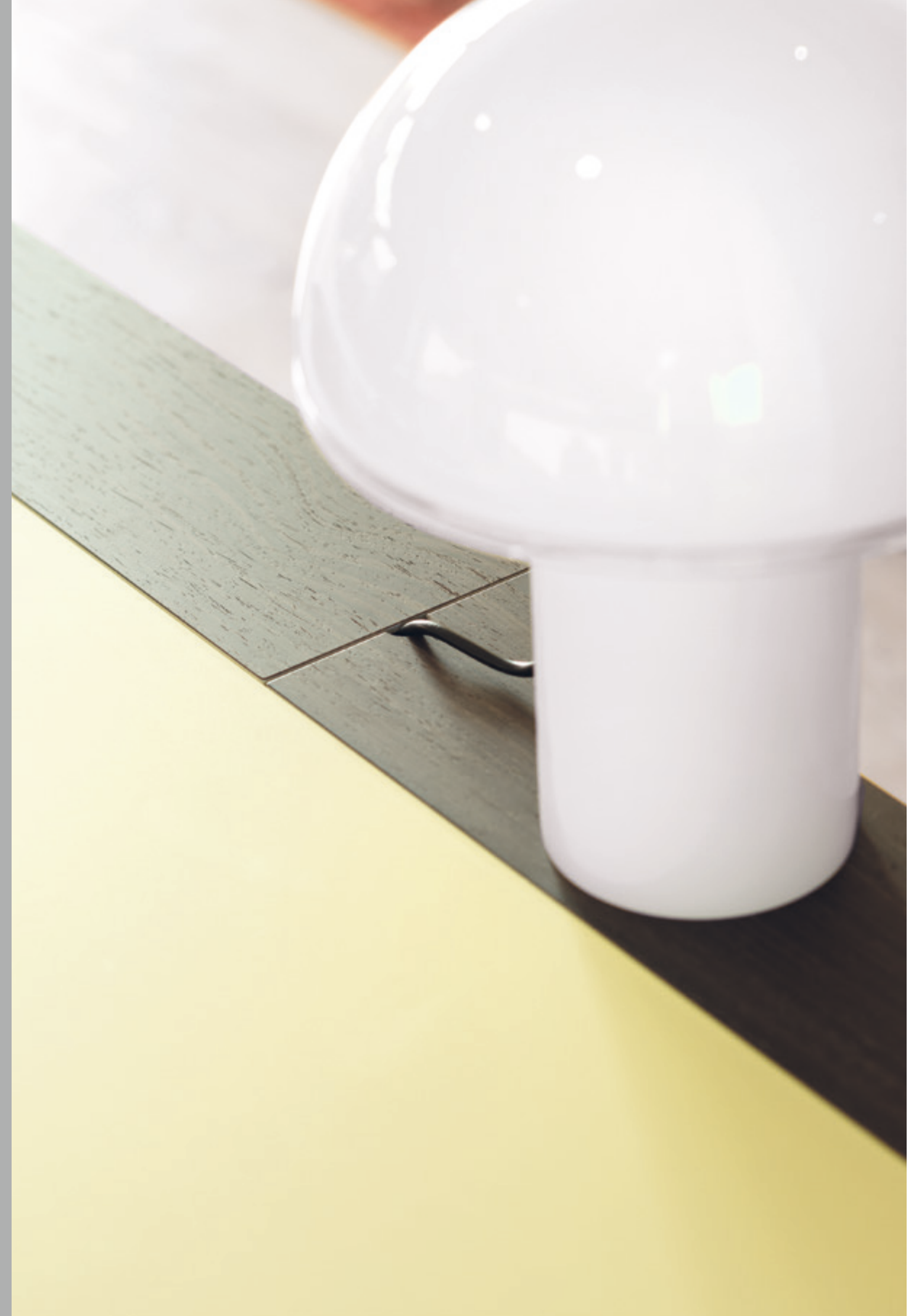



**Die einfachen Ideen sind die besten.**

Das Ameno Rückgrat ist ein flexibel nutzbarer, frei einteilbarer und einfach zugänglicher Funktionskanal. Die Verkabelung neuer Geräte oder das Austauschen von Docks wird so zum Kinderspiel. Das Ganze gibt es in dieser Form nur bei Spectral – wie so vieles.

**The simplest ideas are often the best.**

Ameno's backbone is more than just a simple cable duct – it is highly versatile, easy to access, and allows you to assign functions to wherever suits you. Hooking up a new piece of kit or swapping one dock for another is quick and easy. All in all, the backbone is a highly intelligent component unique to Spectral. Like so many features shown here.







spectralameno  
AMP06





spectr**al**ameno  
AMP06



# ameno smart dock

---

Bei Ausführungen mit Glasoberfläche ist wahlweise die Smart Charge Technologie erhältlich. Bei dieser kabellosen Lösung erfolgt die Übertragung per WLAN oder Bluetooth.

Units with a glass surface are optionally available with Smart Charge technology. This wireless solution supports data transfer via WiFi and Bluetooth.

→ Mehr zu Smart Dock und Smart Charge auf der nächsten Seite

→ Learn more about Smart Dock and Smart Charge on the next page

## **Einstecken und los.**

Wie die meisten Spectral Möbel wird auch Ameno dank Smart Dock zur Lade- und Abspielstation für iPhone, iPod touch und iPad. Einfach einstecken und schon können auf dem Mobilgerät gespeicherte Musik, Bilder und Videos über das Dock direkt auf den Fernseher oder das Soundsystem übertragen werden.

## **Plug in, chill out.**

Like most Spectral furniture, Ameno has the Smart Dock feature, allowing you to charge and use your iPhone, iPod touch or iPad. Simply plug in your handheld device, and you can immediately stream or upload music, photos and videos to your TV or sound system.







## ameno options

01

### Unsichtbarer Sound

Es stehen drei hochwertige Sound-systeme zur Auswahl. Für jeden Anspruch ist eine passende Lösung dabei – selbstverständlich unsichtbar im Möbel integriert.



### Invisible sound

There is a choice of three premium-quality sound systems. So there is an audio solution for everyone. And it can be seamlessly and invisibly integrated into your Ameno lowboard.

02

### Spectral Smart Control

Eine Fernbedienung für alles statt für alles eine Fernbedienung. Spectral Smart Control, bestehend aus einer App und einem Bluetooth-IR-Link-System, verwandelt Ihr iPhone, Ihren iPod touch oder Ihr iPad in eine vollwertige Fernbedienung für nahezu alle Geräte – und das bei geschlossenen Möbelklappen.



### Smart Control

Do you have a pile of remotes cluttering up your home? Replace them all at a stroke with a single solution: Spectral Smart Control comprises a smartphone app and a Bluetooth/IR link. It turns your iPhone, iPod touch or iPad into a fully-fledged remote control for pretty much all your consumer electronics. And you won't need to open up doors or flaps to get things working.

03

### Smart Dock

Einstecken und aufladen. Das Smart Dock versteckt sich inklusive zugehöriger Verkabelung unsichtbar im Funktionskanal von Ameno und kann so auch jederzeit ausgetauscht werden. Über eine Aussparung wird das jeweilige Mobilgerät einfach eingesteckt und automatisch aufgeladen. Gespeicherte Inhalte wie Musik, Bilder oder Videos können direkt auf das Soundsystem oder das TV-Gerät übertragen werden. Damit Ameno zukunftssicher bleibt, entwickelt Spectral ständig neue Docks für die aktuellen Mobilgeräte von Apple.

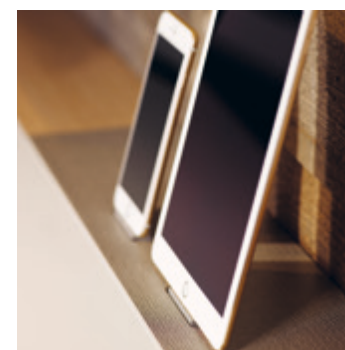

### Smart Dock

Plug it in and charge it up. The Smart Dock feature is hidden away, along with the cabling, within the Ameno multi-functional channel. And it can be quickly and easily replaced. Your mobile device is connected via a discreet opening, and charges automatically. Content such as music, photos and videos can be streamed or uploaded to your sound system or TV. And for each new Apple product that comes onto the market, Spectral will develop the corresponding dock – keeping your Ameno totally future-proof.

04

### Smart Charge

Auflegen und aufladen. Dank der neuen Smart Charge Technologie können Sie Ihr Smartphone durch bloßes Ablegen auf dem Möbel aufladen. Smart Charge funktioniert per Induktion. Das Lademodul wird unsichtbar unter der Möbelfläche eingelassen. Wird nun ein Smartphone an der entsprechenden Stelle auf dem Möbel abgelegt, lädt es sich automatisch auf. Die Übertragung von Audio- und Videodateien erfolgt per WLAN oder Bluetooth.

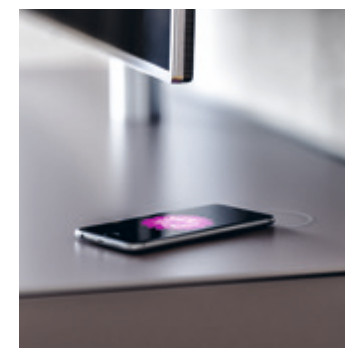

### Smart Charge

Just place your smartphone on top of the Smart Charge module, and the battery will re-energise all on its own – fully automatically, by means of state-of-the-art induction technology. The module is hidden beneath the glass surface of your Ameno lowboard. Audio and video is uploaded by Bluetooth or WiFi.

05

### Apple TV

Selbstverständlich bietet Ameno perfekte Anschlussmöglichkeiten für Media Player wie Apple TV, Google Chromecast oder Amazon Fire TV.



### Apple TV

Ameno also makes all the right connections with media players such as Apple TV, Google Chromecast and Amazon Fire TV.



# ameno smart flame

---

→ Mehr zu Smart Flame  
auf Seite 068

→ Learn more about  
Smart Flame on page 068

## **Feuer braucht keine Flamme.**

Wäre es nicht schön, wenn man Behaglichkeit einfach anknipsen könnte? Mit Spectral Smart Flame ist das jetzt möglich: Auf Knopfdruck beginnt ein täuschend echtes virtuelles Feuer zu flackern und die Wand in ein warmes Farbenspiel zu tauchen. Die neuartige Technik arbeitet mit fein zerstäubtem Wasser und Licht und ist daher völlig ungefährlich.

## **Fire without the smoke.**

Wouldn't it be nice to be able to have instant cosiness at the flick of switch? Now you can. With Spectral Smart Flame: simply switch it on to enjoy remarkably realistic virtual flames that will bathe your wall in warm colours. This pioneering feature projects light onto atomised water, and is completely clean, and completely safe.





spectral<sup>ameno</sup>  
AMP23





spectral**ameno**  
AMP28



spectral**ameno**  
AMP28





06

#### Smart Flame

Bei der Smart Flame wird Wasser per Ultraschall zu einem feinen, dichten Nebel zerstäubt und von LED-Lampen beleuchtet. So entsteht ein lebendiges, dreidimensionales Flackern, wie bei einem echten Flammenspiel. Die neuartige Technik ist sicher und kindgerecht, verursacht keinen Schmutz, keinen Gestank und keine Brennstoffkosten. Für eine besonders authentische Kaminfeuer-Atmosphäre können bei Smart Flame realistische Knister- und Knackgeräusche zugeschaltet werden.



#### Smart Flame

Smart Flame harnesses ultrasonic technology to create a fine, dense water spray that is then illuminated by LEDs. The result is dynamic, three-dimensional "flames" that look very much like the real thing. This innovative feature is totally safe, very easy to use – and generates no soot, no smells, and no fuel costs. And if you'd like an even more authentic fireside feeling, you can add the sound of some snap, crackle and pop.

07

#### Smart Light

Mit Spectral Smart Light sorgen Sie für eine sanfte, stimmungsvolle Hintergrundbeleuchtung. Unsichtbar verbaute LED-Leisten werfen ein warmes Licht an die Wand und betonen so auch die räumliche Wirkung des Möbels. Besonderer Clou ist die komfortable Touch-Bedienung über die Korpusoberfläche.



#### Smart Light

Spectral Smart Lights create gentle, atmospheric background illumination. The dimmable LED strips are installed out of sight. They project a warm light onto your wall, emphasising the contours of your furniture. Simply place your hand on top of the lowboard to activate.

08

#### TV-Halterung

Nahezu alle handelsüblichen Flachbildfernseher können an der drehbaren Universal TV-Halterung befestigt werden. Kabel werden unsichtbar in der Säule geführt. Damit Sie aus jedem Winkel Filme schauen können, ist die Halterung um 320° drehbar.



#### TV mount

The universal pivoting TV mount is suitable for nearly all leading flat-screen TVs. Cables are routed through the column and remain out of sight. The mount can be rotated through 320°, ensuring you can enjoy all the action from any angle.

09

#### Rückgrat

Ameno verfügt über einen flexibel nutzbaren, frei einteilbaren und einfach zugänglichen Funktionskanal aus hochfestem Aluminium. Der Funktionskanal verleiht Ameno Stabilität und bietet Platz für Stromversorgung und sämtliche Kabel.



#### Backbone

There is a high-strength aluminium multi-functional channel that runs the length of the Ameno lowboard. It adds strength and sturdiness, has space for all your cables and the power supply, and is extremely versatile.

10

#### Funktionsebene

Die Oberfläche von Ameno ist in Funktionsbereiche unterteilt. Die Mediafunktionen werden von den klassischen Stauraumfunktionen getrennt. Dadurch entsteht eine flexible, einfach zugängliche und jederzeit anpassbare Oberfläche. Durch die Unterteilung entstehen völlig neue Gestaltungsspielräume, denn die Abdeckungen können mit unterschiedlichen Materialien kombiniert werden.



#### Functional zones

The front section of your Ameno is for storage. The slimmer section at the back is for media functions. This rear section is divided into dedicated zones – that can be swapped around or replaced entirely. What's more, you can choose one material for the front, and another for the rear. It's entirely up to you.





spectralameno  
AMP27





spectral**ameno**  
AMP27



spectral**ameno**  
AMP27



spectralameno  
AMP30





spectral  
amp30





# ameno aufstellarten mounting method

Jedes Möbel hat eine Schokoladenseite. Ameno hat zwei.

Ameno is good-looking – from every which way, and back or front.

→ Alle Maße und Aufstellmöglichkeiten finden Sie im Planning Tool

→ All dimensions and mounting methods are given in the planning tool

## Das Raumwunder.

Ameno bietet Ihnen alle Möglichkeiten eines vollwertigen Planungsmöbels. Und mehr. Denn Sie können Ihr Lowboard nicht nur an die Wand stellen oder hängen – sie können es auch als freistehenden Raumteiler inszenieren. Für beste Unterhaltung sorgt dann die Seite mit Soundsystem. Für Ruhe die ebenfalls individuell gestaltbare Rückseite. Neu denken. Räume schaffen. Räume teilen. Ameno.

## Put vroom into your room.

Ameno is a fully configurable furniture collection, opening up almost infinite possibilities. You can place your lowboard on the floor next to a wall, you can mount it on the wall – or you can use it as a free-standing partition. The front will entertain you with the concealed sound system. The rear can be decorated with whatever colour or surface takes your fancy. Both sides are beautiful.



**Stehend**  
auf einer Bodenplatte.

**Free-standing**  
on a floor plate.



**Stehend auf einem Fußgestell**  
aus pulverbeschichtetem Stahl.  
Die Filigranität des Gestells sorgt für eine leichte, schwebende Optik.  
Die Füße sind nivellierbar, um Unebenheiten im Boden auszugleichen.

**Free-standing on a foot frame**  
made of powder-coated steel.  
The steel frame is so slender it makes your furniture appear to float. And the feet can be adjusted to account for uneven flooring.



**Wandhängend**  
scheint Ameno frei zu schweben, was den eleganten Charakter des Programms perfekt unterstreicht.

**Wall-mounted**  
Ameno appears to hover in thin air, reinforcing the furniture's elegant design.



**Raumteiler**  
mit individuell gestaltbarer Rückwand.

**Partition**  
with personalisable back.



# ameno oberflächen surfaces

Bei Ameno können Sie Glas-, Keramik- und Holz furnier-Oberflächen frei miteinander kombinieren.

With Ameno, you can mix and match glass, ceramics and wood veneer in pretty much any which way.

→ Alle Materialien sehen Sie im Musterbuch Colours & Surfaces

→ All materials are described in our Colours & Surfaces book

## **Kratzer müssen Sie nicht mehr kratzen.**

Natürlich sind Möbel Gebrauchsgegenstände. Kratzer und Schrammen machen trotzdem keinen Spaß. Deshalb haben wir Ameno Glasoberflächen spendiert, die um ein Vielfaches härter als herkömmlich lackierte Möbelloberflächen sind. Noch widerstandsfähiger und dennoch ausgesprochen wohnlich sind die wunderschönen Ameno Keramikoberflächen. Nahezu unzerkratztbar, verzeihen sie auch rauhe Umgangsformen.

## **Scratch the scratches!**

Furniture gets used and sometime abused. But no one likes scratches or chips. So we have created glass surfaces for Ameno that are far more durable than your usual painted panels. The ceramic versions are even tougher, and yet the ideal look-and-feel for interiors. They are almost impossible to scratch, and very forgiving, even when treated with less respect than they clearly deserve.







**Außen sexy. Innen auch.**

Ameno schmeichelt Ihren Sinnen:  
Sämtliche Schubladen-Innenböden sowie  
die Innenseiten der Türen und Klappen  
sind mit einem hochwertigen Kunstleder  
ausgekleidet und bieten damit auch innen  
eine sehr wertige Optik und Haptik.

**Sexy exterior. Sexy interior.**

Ameno looks good. Ameno feels good.  
All drawers, doors and flaps are lined with  
high-quality artificial leather – which is  
easy on the eye, and gentle to the touch.

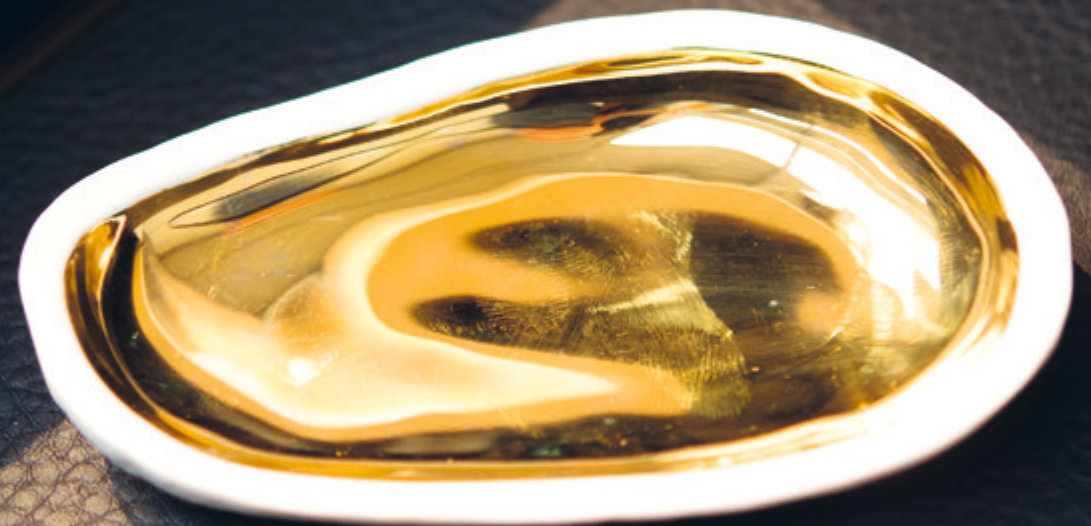



# ameno smart colours

Die Glasoberflächen von Spectral werden auf der Unterseite lackiert. Das Ergebnis ist eine brillante Farbtiefe und eine enorme Kratzfestigkeit. Sie haben die Auswahl aus Oberflächen in matt satiniert oder glänzend.

Spectral glass surfaces are painted on the underside. This gives the colours exceptional brilliance and a feeling of depth. And it means they are exceptionally scratch-resistant. There are two possible finishes: matte satin or glossy.

→ Alle Farben und Oberflächen sehen Sie im Musterbuch Colours & Surfaces

→ All colours and surfaces are described in our Colours & Surfaces book

**Mehr als 2.000 Farben. Und Ihre.**  
Das Gewöhnliche ist Ihnen zu gewöhnlich? Dachten wir uns schon. Deshalb haben wir das Farbkonzept von Ameno etwas großzügiger ausgelegt als üblich: Zur Auswahl stehen Basis- und Akzent-Farben sowie über 2.000 NCS-Wunschfarben, die Sie anhand eines Farbfächers auswählen können. Dazu gesellen sich sieben Keramik- und drei Furnieroberflächen sowie vier Stofffronten. Gestalten Sie los – wir wünschen Ihnen viel Spaß mit Pepe, Sand Oak, Tomato und Co.

**More than 2,000 colours. Including your favourite.**  
Ordinary is too ordinary? We thought so. That's why the Ameno colour system is bigger and better than the rest. There is a broad range of basic and accent colours. Not enough? Then you can choose from over 2,000 NCS colours depicted on our fan guide. What's more, there are seven ceramic and three wood veneer surfaces, plus four fabric fronts. So, let your imagination run riot – with Pepe, Sand Oak, Tomato and all the others.

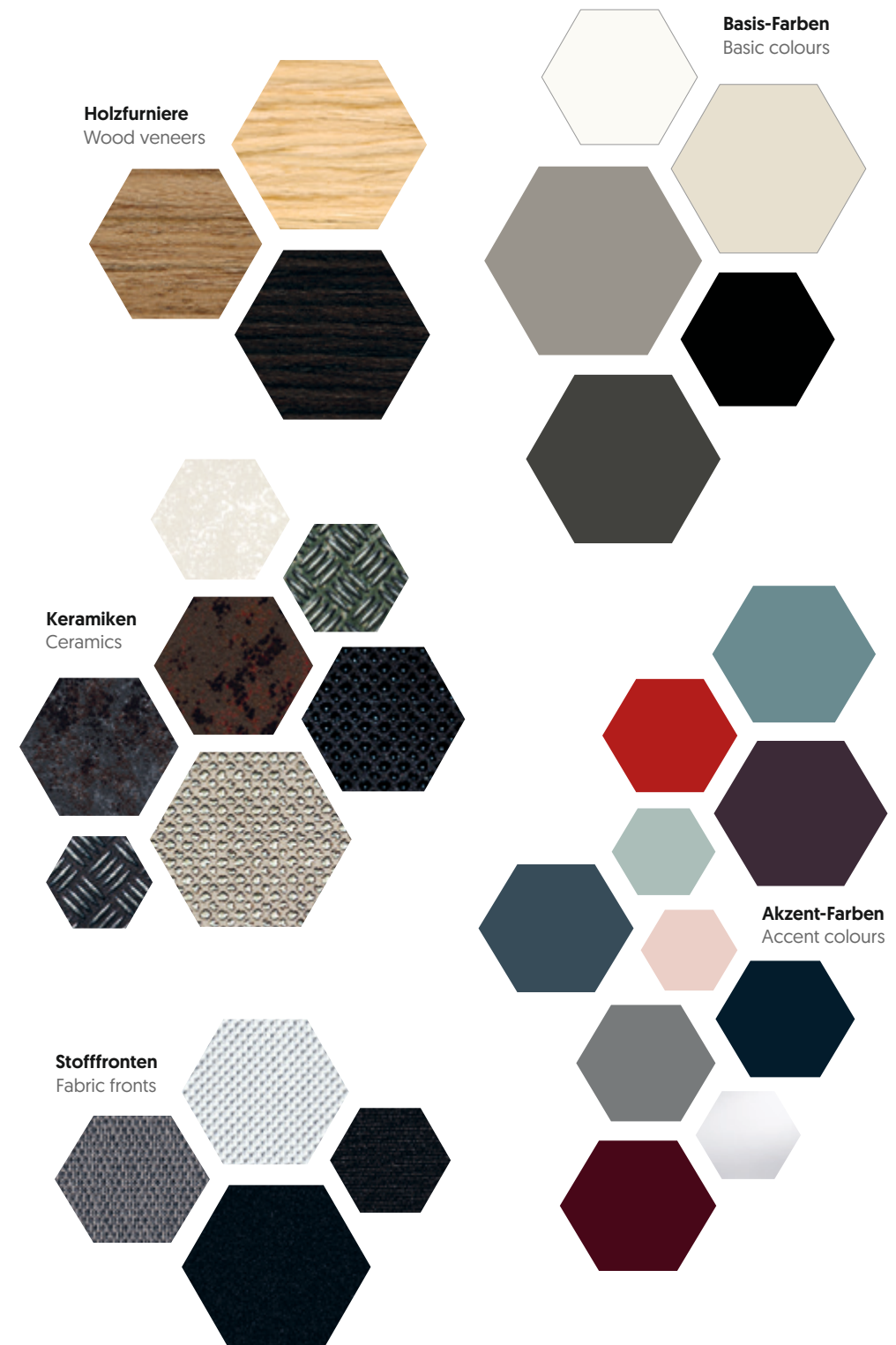





## ameno options

11

### Variable Oberfläche

Die Korpusse und Fronten von Ameno sind mit 4 mm dünnen Abdeckungen belegt – bei Raumteilern auch an der Rückseite. Sie bilden die Oberfläche von Ameno und sind in verschiedensten Materialien und Farben erhältlich. Das Ergebnis ist maximale Eleganz und Individualität.



### Diverse surfaces

Ameno cabinets and fronts are covered by 4 mm panels – the partitions also have panels on the back. These panels are available in a variety of materials and colours. In other words, you have huge choice when it comes to tailoring Ameno surfaces to your personal preferences.

12

### Glas

Für Ameno sind Glasoberflächen in über 2.000 Farben erhältlich. Neben glänzenden gibt es auch satinierte Glasoberflächen. In jedem Fall sind sie extrem kratzfest und pflegeleicht.

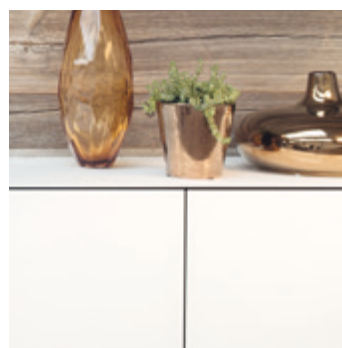

### Glass

Ameno glass surfaces are available in more than 2,000 colours, and in either a glossy or matte satin finish. They are extremely scratch-resistant, easy to clean, and durable.

13

### Keramik

Ein echtes Alleinstellungsmerkmal von Ameno sind die sieben innovativen Keramikoberflächen in den Farben Argento, Pepe, Steel, Oxyde, Nero, Moro und Bianco. Sie verleihen Ameno eine warme und natürliche Optik, versprechen ein haptisches Erlebnis und sind darüber hinaus nahezu unzerkratztbar.



### Ceramic

Ameno is exceptional in more ways than one: For example, it includes seven innovative ceramic surfaces in Argento, Pepe, Steel, Oxyde, Nero, Moro and Bianco. This material gives Ameno a natural look-and-feel, and is almost impossible to scratch.

14

### Holz

Wer auf natürliche Farbtöne steht, hat die Wahl aus drei Echtholz-Furnieren: Sand Oak, Indian Walnut und Dark Oak. Da 4 mm Holzabdeckungen auf herkömmlichem Wege nicht verzugfrei und stabil herstellbar sind, haben sie bei Ameno einen stabilen Aluminiumkern. Die Holzurniere werden dabei von beiden Seiten hauchdünn auf den Aluminiumkern laminiert. Die Holzabdeckungen werden mit dem Wasserstrahl geschnitten. Durch dieses Verfahren erhält man höchste Präzision und eine elegant funkelnde Schnittkante.



### Wood

There are three genuine wood veneers: Sand Oak, Indian Walnut and Dark Oak. Conventional wood coverings just 4 mm thick are flimsy and can easily warp. Ameno veneers are different. A wafer-thin layer of wood is laminated to each side of a strong aluminium core. The veneer is then trimmed by a high-pressure water jet for a result that is both highly precise, and highly attractive – a sturdy sandwich with the aluminium glinting in the middle.

15

### NCS Wunschfarben

Falls Sie unter fünf Basis- und 10 Akzent-Farben nicht fündig werden, ermöglicht Ihnen Ameno mittels Farbfächer die Auswahl aus über 2.000 NCS-Wunschfarben.



### NCS colours

If you don't find your personal favourite amongst the five basic and ten accent colours, then you can always pick something special from the 2,000 NCS colours depicted on our fan guide.



# AMP 03



445cm

# AMP 26



378cm



# AMP 29



317cm

# AMP 23



457cm



## AMP 27



191cm

## AMP 28



254cm



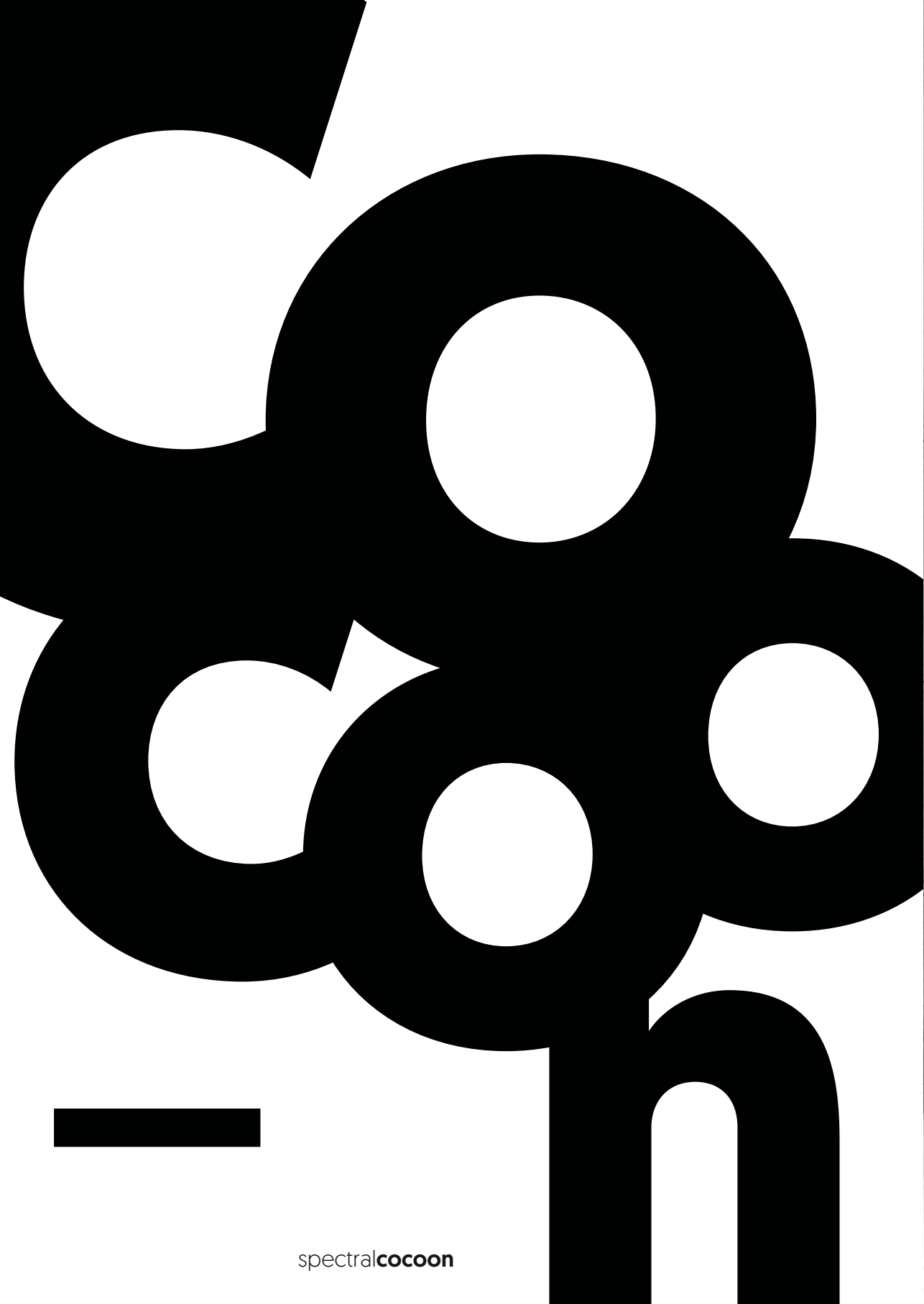

spectral**cocoon**





Cocoon ist beliebig erweiterbar. Mit insgesamt drei Elementen können Sie sich Ihr Möbel ganz individuell zusammenstellen – und auf Wunsch mit Hängелеlementen der Spectral Wall Serie kombinieren.

Cocoon can be extended and expanded just as you want. You can pick and mix from three elements to create your very own personal look-and-feel. And Cocoon can be combined with units from the Spectral Wall collection.

→ Alle Maße und Aufstellmöglichkeiten finden Sie im Planning Tool

→ All dimensions and mounting methods are given in the planning tool

**Klappe, die erste.**  
**Bei Cocoon kommen Kinofans und Ästheten gleichermaßen auf ihre Kosten. Hinter der großen Klappe dieses vielseitigen Medienmöbels verbirgt sich beinahe unendlicher Stauraum zum Verstecken des kompletten Heimkino-Equipments. Praktisch: Zur Verkabelung werden einfach die magnetisch befestigten Glasauflagen abgenommen. Natürlich können Musik, Bilder und Videos auch gestreamt werden – ganz easy per WLAN oder Bluetooth.**

**Arthouse furniture.**  
**Cocoon is for aficionados of cinema and admirers of beauty. This versatile media lowboard offers almost unlimited space for discreetly storing away all your home cinema equipment. The glass top can be removed and replaced with ease and speed thanks to the magnetic mounts. Photos, music and videos can all be streamed or uploaded via WiFi or Bluetooth.**

spectralcocoon  
COP1001







spectralcocoon  
COP1001





spectralcocoon  
COP1001





spectralcocoon  
COP1001



spectralcocoon  
CO3



Vielseitigkeit ist bei Cocoon wörtlich zu verstehen: Dank individuell gestaltbarer Rückseiten können die Lowboards auch als Raumteiler eingesetzt werden.

Cocoon puts versatility front, centre – and back: The back of the lowboard can be given your preferred look-and-feel, making it ideal as a partition.

→ Alle Maße und Aufstellmöglichkeiten finden Sie im Planning Tool

→ All dimensions and mounting methods are given in the planning tool

## Wesentliches.

- Vielseitiges Medienmöbel
- Modularer Aufbau
- Charakteristische Griffkante
- Polierte Edelstahlkufen
- Kratzfeste Glasoberflächen in über 2.000 Farben
- Versteckte Soundsysteme
- Smart Charge
- Smart Light LED Beleuchtung
- Drehbare TV-Halterung

## The essentials.

- Versatile media furniture
- Modular design
- Out-of-the-ordinary finger-pull grip
- Mounted on polished stainless steel supports
- Scratch-resistant glass surfaces in more than 2,000 colours
- Concealed sound systems
- Smart Charge feature
- Smart Light LEDs
- Pivoting TV mount



spectralcocoon  
CO2+CO3



# cocoon sound- und stauraumvarianten sound and storage versions

Cocoon lässt Ihnen die Wahl, ob und mit welchem Soundsystem Sie Ihr Lowboard bestücken.

With Cocoon, you can enjoy your preferred sound system. Without muffling the music.

→ Alle Soundsysteme ab Seite 276

→ All sound systems from page 276

## Erfrischend offen.

Mit Cocoon befreien Sie Ihr Wohnzimmer von herumstehenden Technikkomponenten, insbesondere von Lautsprechern. Hinter der blickdichten, stoffbespannten Front der Technikelemente können sich Soundsysteme voll entfalten. Die variable Inneneinteilung ermöglicht die Platzierung verschiedenster Soundprojektoren, Subwoofer und Centerspeaker. Dank der optionalen Öffnung im Möbelboden können Subwoofer mit Downfire-Funktion im Möbelinnern betrieben werden.

## A liberating experience.

Cocoon liberates your living room – by putting your audio and video equipment out of sight. Starting with your speakers: fabric fronts hide them away, but let you enjoy the sound to the full. The interior of the unit can be flexibly configured, allowing you to position sound projectors, subwoofers and centre speakers as you wish. And the optional opening in the base allows you to operate downfire subwoofers inside your Cocoon.



Für **Spectral Soundsysteme** SCA3 oder BRA2  
For **Spectral** SCA3 or BRA2 sound systems



Für **Soundbars** von Sonos, Samsung, Bose, Sony etc.  
For **soundbars** from Sonos, Samsung, Bose, Sony, etc.



Für **Stauraum**  
For **storage**





spectral**cocoon**  
**COP1001**



spectral**cocoon**  
**COP1001**



# cocoon smart charge

---

Smart Charge funktioniert per Induktion. Das Lademodul wird unsichtbar unter der Möbelloberfläche eingelassen. Wird nun ein Smartphone an der entsprechenden Stelle auf dem Möbel abgelegt, lädt es sich automatisch auf.

The Smart Charge feature makes use of state-of-the-art induction technology. The charger itself is concealed beneath the surface of the furniture. Just place your smartphone above the charger to power it up.

## **Tschüss Ladekabel.**

Wo ist das Ladekabel? Wo die Steckdose? Smart Charge macht Schluss mit nervig: Ihr Smartphone laden Sie künftig ganz einfach durch bloßes Ablegen auf dem Möbel. Und laden ist längst nicht alles: Musik, Bilder und Videos können Sie per WLAN oder Bluetooth ganz einfach direkt auf den Fernseher oder das Soundsystem übertragen. Dank maßgeschneidertem Zubehör ist das kabellose Laden mit allen gängigen Smartphones möglich.

## **Good-bye cables.**

Where's the cable? Where's the power socket? With the Smart Charge feature, you don't need to worry. You just plonk your smartphone down on your Spectral lowboard, and hey presto: it charges all by itself. And that's not all. You can also upload music, photos and videos to your sound system or TV via WiFi or Bluetooth. Inductive charging is available for practically all leading smartphone types.





# cocoon kabelmanagement cable management

→ Mehr zu Smart Charge  
auf Seite 152

→ Learn more about  
Smart Charge  
on page 152

## Ihr Ordnungs-Magnet.

Wie alle Spectral Möbel besitzt auch Cocoon ein ausgeklügeltes Kabelmanagement. Dank abnehmbarer, magnetisch befestigter Glasauflagen lassen sich all Ihre Geräte – zum Beispiel Heimkinoequipment, Spielkonsole und die Vintage-Stereoanlage – schnell, einfach und unsichtbar verkabeln. Tüpfelchen auf dem i ist die Smart Charge Technologie, durch die herumliegende Smartphone-Ladekabel endgültig der Vergangenheit angehören.

## Magnetic magic.

Cocoon, like all Spectral furniture, gives you intelligent cable management. The glass top is held firmly in place by magnetic mounts – but can be removed quickly and easily to stow away your electronics gear, such as your home cinema equipment, game console or vinyl record player. When combined with the Smart Charge feature, it means good-bye to cable clutter. And hello to neat-and-tidy.

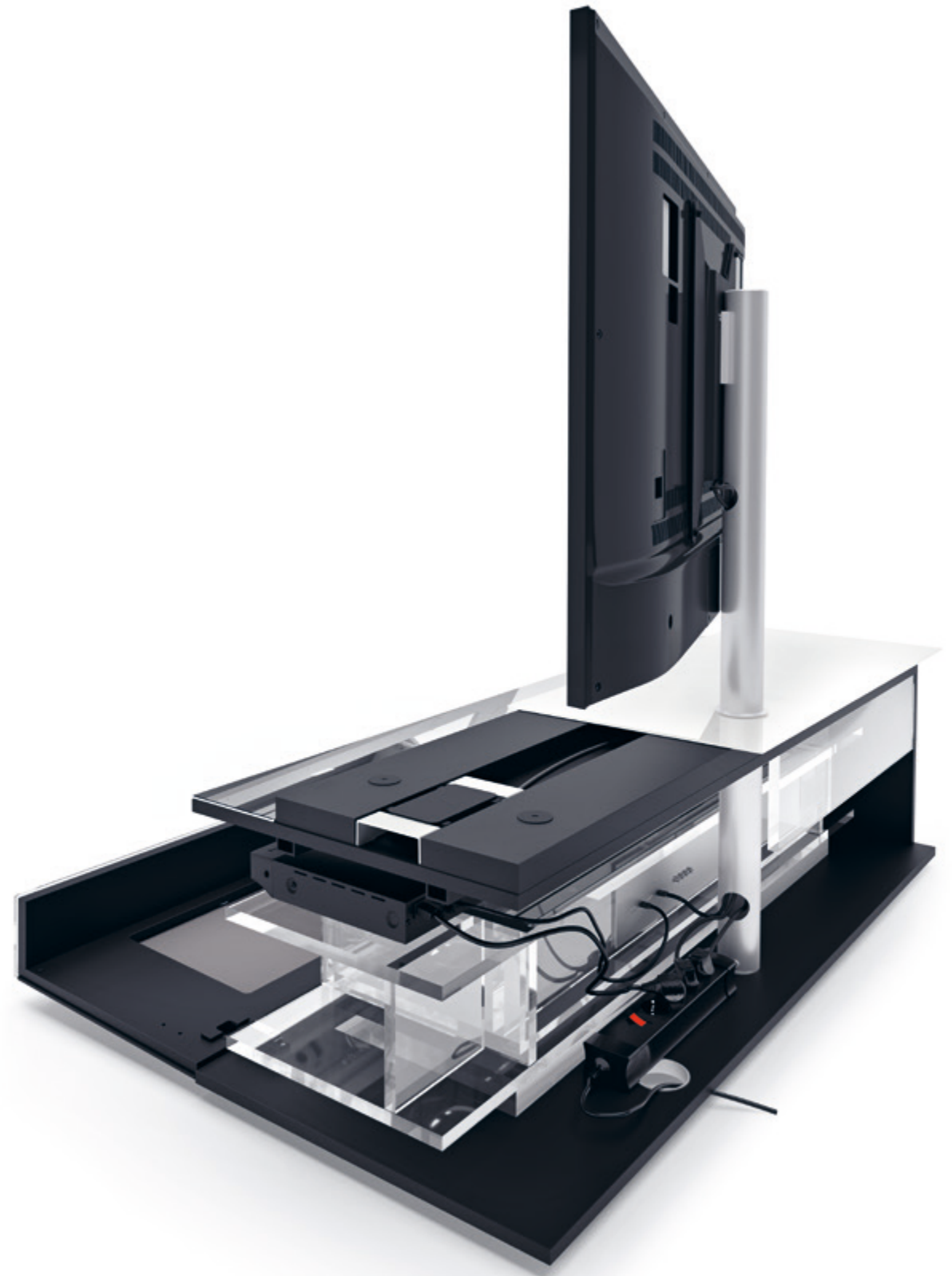



spectralcocoon  
COP1000



**Smart Light. Tolle Atmosphäre.**

Mit Spectral Smart Light sorgen Sie für eine sanfte, stimmungsvolle Hintergrundbeleuchtung. Unsichtbar verbaute LED-Leisten werfen ein warmes Licht an die Wand und betonen so auch die räumliche Wirkung des Möbels. Besonderer Clou ist die komfortable Touch-Bedienung über die Korpusoberfläche.

**Cocoon contours: Smart Light.**

Spectral Smart Lights create gentle, atmospheric background illumination. The dimmable LED strips are installed out of sight. They project a warm light onto your wall, emphasising the contours of your furniture. Simply place your hand on top of the lowboard to activate.



→ Alle Maße und Aufstellmöglichkeiten finden Sie im Planning Tool

→ All dimensions and mounting methods are given in the planning tool

## Schön dich zu sehen.

Kann ein Möbel gleichzeitig praktisch und schön sein? Aber hallo. Cocoon macht funktional einen erstklassigen Job und begeistert gleichzeitig mit großartigem Design. Highlights sind die charakteristische Griffkante, die höhenverstellbaren Füße aus poliertem Edelstahl sowie innenliegende Spiegelflächen. Tipp: Die wahlweise erhältlichen satinierten Glasoberflächen bilden einen spannenden Kontrast zu den hochglanzpolierten Edelstahlkufen.

## Hello, gorgeous.

Can furniture be both practical and beautiful? Sure can. Cocoon combines fabulous function with fantastic form. Key features include the out-of-the-ordinary finger-pull grip, the height-adjustable feet in polished stainless steel and the interior mirroring. And if you're aiming for an extra-special look: the optional matte satin glass finish is a great contrast to the glossy stainless steel blade-type supports.









# spe cs

## cocoon options

01

### Spectral Soundsysteme

Spectral Soundsysteme werden von Deutschlands führendem Lautsprecher-Hersteller Canton gefertigt. Mit integriertem Subwoofer, digitalem Surround-Receiver und Bluetooth 4.0 Schnittstelle. Für Cocoon sind die bewährten Systeme SCA3 und BRA2 erhältlich – optimal ins Möbel integriert und blickdicht hinter einer stoffbespannten Front verborgen.



### Spectral sound systems

Spectral sound systems are supplied by Canton, Germany's leading speaker manufacturer. They come with an integrated subwoofer, digital surround receiver and Bluetooth 4.0 interface. Cocoon is available with the tried-and-trusted SCA3 and BRA2 systems – which are fully integrated, and concealed behind a fabric front.

02

### Spectral Smart Control

Das aus einer App und einem Bluetooth-IR-Link-System bestehende Set ermöglicht die Steuerung von Audio- und Videogeräten per Phone, iPod und iPad – und das bei geschlossenen Möbelklappen. Ihr Mobilgerät wird somit zur vollwertigen Fernbedienung für die Unterhaltungselektronik im Wohnzimmer. Für eine möglichst einfache und intuitive Bedienung sind die einzelnen Tasten individuell belegbar.



### Smart Control

The Smart Control feature comprises a smartphone app and a Bluetooth/IR Link system. It allows you to manage your audio and video equipment with your iPhone, iPod or iPad – without opening any flaps, doors or panels. It turns your mobile device into a fully-fledged universal remote control for your living-room electronics. And the app buttons can be programmed individually to create a control that is intuitive, simple, and very personal.

03

### TV-Halterung

An der drehbaren Universal-TV-Halterung können nahezu alle handelsüblichen Fernseher befestigt werden. Die Kabel werden unsichtbar in der Säule geführt. Damit Sie aus jedem Winkel Filme schauen können, ist die Halterung in alle Richtungen drehbar.



### TV mount

The pivoting universal TV mount is suitable for practically all leading TV models. The cables are routed through the column and remain out of sight. The mount can be rotated in any direction, ensuring you can enjoy all the action from any angle.

04

### Edelstahlkufen

Das geradlinige, zeitlose Design von Cocoon wird maßgeblich von den polierten Edelstahlkufen geprägt. Die integrierten höhenverstellbaren Füße aus poliertem Edelstahl sorgen auch auf unebenem Boden für sicheren Stand.



### Stainless steel supports

Cocoon is about timeless appearance, and sleek, simple contours. The polished stainless steel blade-type supports are a key element in this design philosophy. The integrated feet, also in polished stainless steel, can be height-adjusted to account for uneven flooring.

05

### Innenliegende Schublade

Die optional erhältlichen innenliegenden Schubladenelemente unterstützen die optimale Ausnutzung des Stauraums. Und sie sehen edel aus – dank verspiegelter Front.



### Interior drawers

The optional interior drawer elements help you make the most of available space. And the mirrored fronts add a stylish highlight.



# cocoon modularer aufbau modular design

→ Alle Maße und  
Aufstellmöglichkeiten  
finden Sie  
im Planning Tool

→ All dimensions and  
mounting methods  
are given in  
the planning tool

## Alle guten Dinge sind drei.

Cocoon ist so individuell wie Sie. Mit insgesamt drei Möbel- und Technik-Elementen können Sie sich Ihr Lowboard ganz nach Wunsch zusammenstellen. Die Elemente sind wahlweise mit Klappe oder Schublade, Glasfront oder Stoffklappe erhältlich. Dank der optionalen Raumteiler-Rückwände sieht Cocoon auch von hinten richtig gut aus. Ideal für die Positionierung als Raumteiler zwischen Ess- und Wohnbereich.

## All good things come in threes.

Cocoon can be configured to your personal preferences. You can make your very own lowboard by combining the three storage and media elements in accordance with your specific needs and wants. The elements are available with a pull-down flap or pull-out drawer, and with a glass or fabric front. And the optional back panels ensure that Cocoon looks good from all sides – making it ideal as a partition, for instance between dining and sitting areas.



spectralcocoon  
CO2

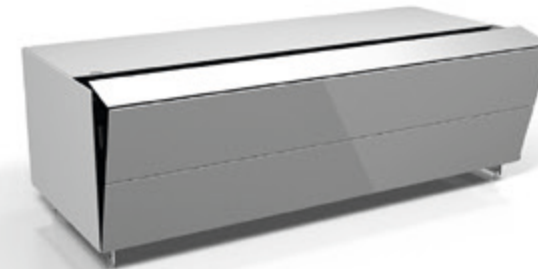

spectralcocoon  
CO3



spectralcocoon  
CO5



# cocoon modularer aufbau modular design



**Cocoon ist wie der Horizont: erweiterbar.**

Die Möbel- und Technischelemente können frei kombiniert werden. Heißt: Keine Wand ist zu klein für Cocoon – und keine zu groß.

**Cocoon is configurable and combinable.**

The storage and media elements can be flexibly combined. So no wall is too big, or too small, for Cocoon.



# cocoon wandlösungen wall solutions

Spectral Wall gibt es in verschiedenen, frei kombinierbaren Varianten. Die Fronten der Hängenelemente öffnen auf sanften Druck.

Spectral Wall is available in a variety of versions that can be freely combined. The fronts of the wall units open in response to the lightest of touches.

**Schränklein, Schränklein an der Wand.** Manchmal ist selbst das geräumigste Lowboard zu klein. Die Fotoalben, das Schachspiel und der schottische Single Malt wollen schließlich auch in Reichweite sein. Erweitern Sie Cocoon einfach mit Hängenelemente aus den Serien Next und Wall. Diese passen mit ihrem puristischen Design perfekt zur klaren Formensprache von Cocoon.

## Let's go vertical.

Sometimes, even the roomiest of lowboards is simply too small. You really would like to have your photo album, your chessboard, and that bottle of single malt whiskey close at hand. So why not combine Cocoon with wall-mounted units from the Next and Wall collections? Their minimalist looks are just perfect for the clean lines that characterise Cocoon.

→ mehr zu Spectral Wall  
ab Seite 210

→ Learn more about Wall  
from page 210







spectralcocoon  
COP1001+NX2024+WL300



## COP 1000



262cm

## COP 1002



197cm

## COP 1001



327cm

## COP 1003



260cm





spectra**l**scala





Scala gibt es auch mit Rollen und einer eleganten Raumteiler-Rückwand. So können Sie es frei im Raum positionieren.

Scala is available with castors and an elegant back panel – allowing you to create an attractive, freely positionable partition.

→ Alle Maße und Aufstellmöglichkeiten finden Sie im Planning Tool

→ All dimensions and mounting methods are given in the planning tool

**Verwandelt Ideen in Wow. Freiheit ist etwas Wundervolles, auch beim Gestalten der eigenen vier Wände. Scala gibt Ihnen diese Freiheit: Lowboards in vier Breiten und zahlreichen Ausführungen eröffnen Ihnen beinahe unendliche Kombinationsmöglichkeiten. Perfekt ergänzen lässt sich das Ganze durch Hängeschränke der neuen Spectral Serie Wall. Schön anzuschauen. Leicht anzubauen. Scala.**

**Furniture with the wow factor. Freedom is a wonderful thing – especially within your own four walls. Which is what Scala gives you: lowboards in four widths, and a huge variety of versions, for almost infinite combinations and configurations. And that's not all. Scala elements can be teamed with units from the new Spectral Wall collection. Scala. Easy to install. Easy on the eye.**

spectral**scala**  
**SC1656+SC1107**







spectralscala  
SC560 +SC1651+SC1100



spectra**scala**  
**SC1651+SC1100**

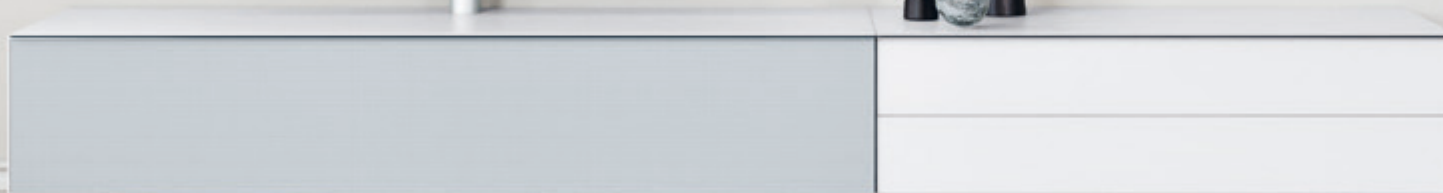



spectralscala  
SC1651





Integrierte Soundsysteme und komfortable Streaming-Möglichkeiten sorgen dafür, dass es Ihnen auch nach dem Einrichten nie langweilig wird.

Integrated sound systems and user-friendly streaming mean you can enjoy your Scala furniture with your ears as much as your eyes. Never a dull moment.

→ Alle Maße und Aufstellmöglichkeiten finden Sie im Planning Tool

→ All dimensions and mounting methods are given in the planning tool

## Wesentliches.

- Viel Freiheit beim Gestalten und Kombinieren
- Elegante Griffleiste aus Aluminium
- Kratzfeste Glasoberflächen in über 2.000 Farben
- Versteckte Soundsysteme
- Smart Charge
- Smart Light LED Beleuchtung
- Drehbare TV-Halterung

## The essentials.

- Huge choice of design features and almost infinite combinations
- Seamless full-width aluminium grip rail
- Scratch-resistant glass surfaces in more than 2,000 colours
- Concealed sound systems
- Smart Charge feature
- Smart Light LEDs
- Pivoting TV mount

spectralscala  
SC2601





# scala

## sound- und stauraumvarianten

## sound and storage versions

→ Alle Soundsysteme  
ab Seite 276

→ All sound systems  
from page 276

### Sound satt.

Außen elegant, innen Soundgewitter:  
Scala bietet Ihnen vielfältige Optionen,  
um Ihre Heimkino- und Musikleidenschaft  
auszuleben. Zum Beispiel mit drei  
leistungsstarken Spectral Soundsystemen.  
Gut versteckt hinter einer stoffbespannten  
Klappe liefern sie beeindruckenden  
Raumklang. Auch Soundbars anderer  
Hersteller finden hier eine Heimat.  
Und falls Sie Stauraum satt benötigen:  
Mit ohne Soundsystem geht natürlich auch.

### Sounds more than just good.

Love music? Love home cinema?  
Scala will allow you to indulge both  
passions to the full. For example, with  
a choice of three powerful Spectral sound  
systems. Hidden away behind a fabric-  
covered front, they deliver an impressive  
audio experience. Or install your own  
favourite soundbar. Or, if you prefer more  
storage space, don't install one at all.  
With Scala, you get to choose.



Für **Spectral Soundsysteme** SCA3, BRA2 oder VRA2  
For **Spectral** SCA3, BRA2 or VRA2 sound systems



Für **Soundbars** von Sonos, Samsung, Bose, Sony etc.  
For **soundbars** from Sonos, Samsung, Bose, Sony, etc.



Für **Stauraum**  
For storage



# scala spectral sound

---

Spectral Soundsysteme werden von Deutschlands führendem Lautsprecher-Hersteller Canton gefertigt. Mit integriertem Subwoofer, digitalem Surround-Receiver und Bluetooth 4.0 Schnittstelle.

Spectral sound systems are supplied by Canton, Germany's leading speaker manufacturer. With integrated subwoofer, digital surround receiver and Bluetooth 4.0 interface.

→ Alle Soundsysteme  
ab Seite 276

→ All sound systems  
from page 276

## Beeindruckender Traumklang.

Wussten Sie, dass die Wurzeln von Spectral im Lautsprecherbau liegen? Von den drei für Scala verfügbaren Spectral Soundsystemen dürfen Sie deshalb zu Recht Außergewöhnliches erwarten. Satte Bässe. Kristallklare Höhen. Druckvollen Surround-Sound. Großartige Stereowiedergabe. Für jeden Anspruch ist die passende Lösung dabei – selbstverständlich unsichtbar im Möbel integriert.

## Hey, you have to hear this!

Did you know that Spectral's heritage is in speaker technology? So you'd be right to expect something special from the three Spectral sound systems available for Scala. Rich bass, crystal-clear high notes, an all-encompassing surround sound, sumptuous stereo. There is an audio solution for everyone – and whatever your choice, it will be heard but not seen.





# scala spectral sound

---

## **Volle Breitseite.**

3-Wege-Bassreflexsystem mit integriertem Subwoofer. Digitale Mehrkanal-Endstufe mit 300 Watt. 2,50 Meter Breite. Das vollaktive 2.1 Virtual Surround System VRA2 garantiert kompromisslose Leistung in Stereo- und Surround-Sound.

## **Wide and wonderful.**

3-way bass reflex system with integrated subwoofer. Digital multi-channel amplifier with 300 watt output. 2.50 metres in width. The VRA2 is a fully active 2.1 virtual surround system that delivers outstanding stereo and surround sound.





# scala sound

---

Falls Sie Ihr Lieblings-sound-system schon besitzen, können Sie es mit Scala weinternutzen.

You already have a favourite sound system? It and Scala will get along just fine!

→ Alle Optionen finden Sie im Planning Tool

→ All options are given in the planning tool

## **Bereit für Sonos & Co.**

Ein Scala, viele Soundsysteme: Hinter der Stofffront können Sie Soundbars verschiedenster Hersteller unterbringen. Die entsprechenden Universal-Soundbar-Elemente verfügen über ein Universal-Ablageblech für zahlreiche gängige Systeme. Dazu haben Sie zusätzlich Platz für weitere Geräte, die größeren Modelle auch für Subwoofer.

## **Suitable for Sonos & Co.**

You'd prefer a soundbar from your favourite brand? No problem. The universal soundbar adapter features a metal shelf that is ideal for a huge variety of systems. And there is still space behind the fabric front for other pieces of kit. The larger models can also accommodate subwoofers.





# scala smart charge

---

Die kabellose Ladetechnologie Smart Charge nutzt den gängigen Qi-Standard des Wireless Power Consortiums, dem alle großen Mobilgeräte-Hersteller angehören.

The wireless Smart Charge feature uses the popular Qi standard defined by the Wireless Power Consortium – which counts all the leading mobile device brands amongst its members.

→ Mehr zu Smart Charge auf Seite 159

→ Learn more about Spectral Smart Charge on page 159

## **Ablegen. Aufladen.**

Sie kommen nach Hause. Ihr Akku ist leer. Der Ihres Smartphones auch. Sie legen das Handy auf Ihr Scala. Und sich selbst auf die Couch. Nach einer Stunde sind Sie ausgeruht. Und der Akku Ihres Smartphones ist voll. Zauberei? Nein. Spectral Smart Charge.

## **Lay it down. Power it up.**

You arrive home. It's been a long day. For your smartphone battery, too. So lay it down for a rest on your Scala. And plonk yourself down on the couch. An hour later, you'll feel much refreshed. And your smartphone battery will be re-energised. Magic? Not exactly. It's the Spectral Smart Charge feature.





# scala smart light

---

→ Mehr zu Smart Light  
auf der nächsten Seite

→ Learn more about  
Smart Light on the  
next page

## **Es werde Licht.**

Mit Spectral Smart Light sorgen Sie für eine sanfte, stimmungsvolle Hintergrundbeleuchtung. Unsichtbar verbaute LED-Leisten werfen ein warmes Licht an die Wand und betonen so auch die räumliche Wirkung des Möbels. Besonderer Clou ist die komfortable Touch-Bedienung über die Korpusoberfläche.

## **An illuminating experience.**

Spectral Smart Light technology gives you gentle, atmospheric background lighting. The concealed, dimmable LED strip projects a warm light onto the wall of your room, and emphasises the contours of your lowboard. Just place your hand on the top of the surface to activate.







spectral**scala**  
**SC2600**

**Smart Light. Tolle Atmosphäre.**

Mit Spectral Smart Light sorgen Sie für eine sanfte, stimmungsvolle Hintergrundbeleuchtung. Unsichtbar verbaute LED-Leisten werfen ein warmes Licht an die Wand und betonen so auch die räumliche Wirkung des Möbels. Besonderer Clou ist die komfortable Touch-Bedienung über die Korpusoberfläche.

**Smart Scala: Smart Light.**

Spectral Smart Lights create gentle, atmospheric background illumination. The dimmable LED strips are installed out of sight. They project a warm light onto your wall, emphasising the contours of your furniture. Simply place your hand on top of the lowboard to activate.



01

### Spectral Soundsysteme SCA3 und BRA2

Das Soundsystem SCA3 liefert voluminösen Stereo-Sound mit tollen Effekten, klar verständlichen Dialogen und fühlbaren Bässen. Die Bluetooth 4.0 Schnittstelle ermöglicht kabelloses Musikstreaming von nahezu jedem Mobilgerät. Leistung: 200 Watt. Das BRA2 ist ein enorm klangstarkes und pegelfestes Surround Soundsystem mit Bluetooth 4.0 Audio Streaming, das sich dank modernstem Signalprozessor auch auf akustisch schwierige Räume einstellen lässt. Leistung: 300 Watt.



### Spectral SCA3 and BRA2 sound systems

The SCA3 sound system delivers powerful, perfect stereo with great special effects, easy-to-understand dialogue, and a bass you can feel. The Bluetooth 4.0 interface enables wireless music streaming from just about any mobile device. Output: 200 watts. The BRA2 is a surround system that gives you rich, powerful and consistent sound. Supports Bluetooth 4.0 audio streaming, and includes a state-of-the-art signal processor that can cope with even the most challenging room acoustics. Output: 300 watts.

02

### Spectral Soundsystem VRA2

Wahrscheinlich das beste Front-Surround-System, das Sie für Geld kaufen können. Das vollaktive 2.1 Virtual Surround System VRA2 überzeugt im Stereo- wie im Surround-Betrieb mit kompromissloser Leistung und überwältigendem Sound.



### Spectral VRA2 sound system

Probably the best front surround sound system money can buy. The VRA2 fully active 2.1 virtual surround system delivers outstanding performance and rich audio in both stereo and surround mode.

03

### Spectral Smart Control

DVD-Player, Sat-Receiver, Fernseher, Verstärker, Tuner – wenn Sie perfektes Home Entertainment vom Sofa aus genießen möchten, haben Sie mit den zugehörigen Fernbedienungen alle Hände voll zu tun. Mit Spectral Smart Control ist dieses Chaos endlich vom Tisch. Das aus einer App und einem Bluetooth-IR-Link-System bestehende Set ermöglicht die Steuerung von Audio- und Videogeräten per iPhone, iPod und iPad – und das bei geschlossenen Möbelklappen.



### Smart Control

If you own a DVD player, satellite receiver, a TV, an amplifier and a tuner – and want to be entertained from the comfort of your couch – you'll have your hands full. Literally, with half a dozen remote controls. Spectral Smart Control will declutter your life and your living room. It comprises a smartphone app and a Bluetooth/IR link system, allowing you to manage your audio and video equipment with your iPhone, iPod or iPad – without having to open any furniture doors or flaps.

04

### Smart Charge

Laden Sie Ihr Smartphone durch bloßes Ablegen auf dem Möbel, mit der innovativen Spectral Smart Charge Technologie: Das Ganze funktioniert per Induktion: Ein Lademodul wird unsichtbar unter der Möbelloberfläche eingelassen. Wird nun ein Smartphone an der entsprechenden Stelle auf dem Möbel abgelegt, lädt es sich automatisch auf. Die Übertragung von Audio- und Videodateien erfolgt per WLAN oder Bluetooth.

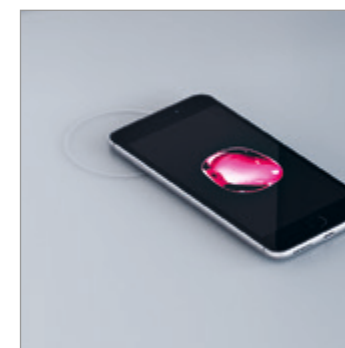

### Smart Charge

Just place your smartphone on top of the Smart Charge module, and the battery will re-energise all on its own – by induction. The module is installed out of sight beneath the surface of your furniture. Just place your smartphone in the corresponding position and it will charge automatically. Audio and video content can be uploaded via WiFi or Bluetooth.

05

### Apple TV

Mit Scala müssen Sie auf Ihre Lieblingsserien nicht verzichten: Perfekte Anschlussmöglichkeiten für Media Player wie Apple TV, Google Chromecast oder Amazon Fire TV sind integriert.



### Apple TV

You want to binge-watch your favourite series and shows? Scala will let you. With integrated connectivity for media players such as Apple TV, Google Chromecast and Amazon Fire TV.



spectra**l**scala  
SCP11





# scala aufstellarten mounting methods

Alle Scala Lowboards überzeugen durch eine hochwertige mechanische Ausstattung mit Softeinzug.

All Scala lowboards feature high-quality soft-close mechanisms.

→ Alle Maße und Aufstellmöglichkeiten finden Sie im Planning Tool

→ All dimensions and mounting methods are given in the planning tool

## Steht gut. Hängt gut. Rolllt gut.

Ob schwebend an der Wand, ob mit schlanken Aluminiumfüßen oder mit elegantem Fußgestell aus Stahl – Scala eröffnet Ihnen unzählige Möglichkeiten bei der Gestaltung Ihres Wohnzimmers. Sie können die Lowboards als elegante Raumteiler einsetzen und – falls Sie gerne mal umräumen – auch mit praktischen Rollen ordern.

## Stand it up. Hang it up. Roll it around.

Scala can be mounted to your wall, placed on slender aluminium feet or on an attractive foot frame in steel. So you have myriad ways of creating a super-stylish living room. You can even use the lowboard as an eye-catching partition. And if you like to move things around, order the castors to go with it.



**Bodenstehend**  
mit höhenverstellbaren Füßen aus Aluminium.

**Floor-standing**  
with height-adjustable aluminium feet.



**Wandhängend**  
verleiht Scala Ihrem Wohnzimmer Leichtigkeit.

**Wall-mounted**  
Scala elements take verve into the vertical.



**Bodenstehend auf einem Fußgestell**  
aus pulverbeschichtetem Stahl. Die filigrane Beschaffenheit des Gestells sorgt für eine leichte, schwebende Optik.

**Floor-standing on a foot frame**  
in powder-coated steel. The slender form makes your Scala lowboard appear to float on air.



**Rollen und Raumteiler**  
für bodenstehende Lowboards mit Klappe gibt es eine elegante Raumteiler-Rückwand sowie Rollen. So können Sie es frei im Raum positionieren.

**Castors and partitions**  
an attractive back panel and castors are available for the floor-standing lowboard with flap – transforming it into a partition that can be placed anywhere that suits you.



spectralscala  
SC2600





06

#### Griffleiste

Sowohl die Klappen als auch die Schubladen der Scala Elemente verfügen über eine elegante Griffleiste aus eloxiertem Aluminium – so entstehen keine Fingerabdrücke auf den hochglänzenden Glasflächen.



#### Grip

Scala flaps and drawers feature a refined, grip rail in anodised aluminium – helping to keep the glossy glass surfaces free from finger marks.

07

#### Glasoberfläche

Auch bei der Farbgestaltung ist maximale Individualität angesagt. Neben den 5 Basis- und 10 Akzent-Farben haben Sie die Auswahl aus über 2.000 NCS Wunschfarben. Neben glänzenden gibt es auch satinierete Glasoberflächen. Die Glasoberflächen sind extrem kratzfest und pflegeleicht.



#### Glass surface

Colour is a very personal thing. Scala gives you total freedom of choice – with five basic and ten accent colours, plus more than 2,000 NCS shades. With a glossy or matte satin finish. The glass surfaces are extremely scratch-resistant, easy-to-clean and hard-wearing.

08

#### Raumteiler

Scala gibt es auch mit Rollen und einer eleganten Raumteiler-Rückwand. So können Sie es frei im Raum positionieren.



#### Partition

Scala is available with castors and an attractive back panel – allowing you to place the element anywhere in your room as a partition.

09

#### TV-Halterung

An der drehbaren Universal-TV-Halterung können nahezu alle handelsüblichen Fernseher befestigt werden. Die Kabel werden unsichtbar in der Säule geführt. Damit Sie aus jedem Winkel Filme schauen können, ist die Halterung in alle Richtungen drehbar.



#### TV mount

The pivoting universal TV mount is suitable for practically all leading TV models. The cables are routed through the column and remain out of sight. The mount can be rotated in any direction, ensuring you can enjoy all the action from any angle.

10

#### Subwooferöffnung

Und es hat Boom gemacht: Scala Lowboards sind optimal auf die Unterbringung separater Subwoofer vorbereitet. Für die Integration von Downfire-Modelle ist eine Bodenöffnung mit schwarzem Stoffbezug erhältlich.

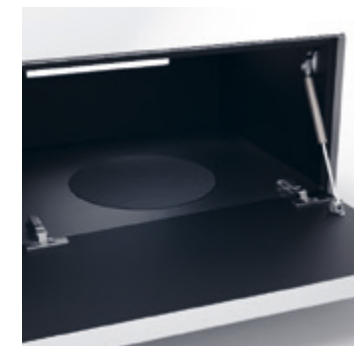

#### Subwoofer opening

Boom time: Scala lowboards are ideal for accommodating stand-alone subwoofers. And there is a special opening in the base with a black fabric cover available for downfire models.





**Gedämpfte Freude.**

Scala verwöhnt Sie. Mit hochwertiger Klappenmechanik für gedämpftes Auf- und Zuklappen. Und mit Schubladen, die sich dank hochwertigem Softeinzug flüsterleise schließen.

**Softly, softly.**

Scala will be gentle with you. Thanks to high-quality damped opening/closing mechanisms. And drawers with an ultra-quiet soft-close feature.



# scala wandlösungen wall solutions

Die Formensprache der Spectral Wall Hängeelemente passt ideal zu Scala. Auch Farben und Materialien sind perfekt aufeinander abgestimmt.

Spectral Wall and Spectral Scala are a match made in heaven. The shapes, the colours, and the materials go just perfectly with each other.

→ Mehr zu Spectral Wall  
ab Seite 210

→ Learn more about  
Spectral Wall from  
page 210

## Wohnwand 4.0.

Die Zeiten, als man mehrere Kubikmeter Eiche um einen Röhrenfernseher verteilte, sind zum Glück vorbei. Heute verschafft man sich Stauraum auf leichte, luftige und smarte Art. Mit frei kombinierbaren Hängeelementen der Spectral Möbelserien Wall und Next. Passt viel rein, sieht gut aus.

## Vertical versatility.

Remember the days of wall-to-wall cupboards in ghastly colours plus a bulky tube TV lurking in the middle somewhere? No? Good. Today's wall units are altogether lighter, airier and smarter. Take the freely combinable elements from the Spectral Wall and Next collections, for example. Ample space. Great looks.







**Mix and match.**

Auch bei Wall haben Sie die Wahl aus über 2.000 Farbtönen. Offene Elemente finden Sie bei Next. Bei der Anordnung sind Ihrer Fantasie keine Grenzen gesetzt.

**Mix and match.**

Wall units also come in more than 2,000 colours. Open elements are from the Next collection. Mix and match them to your heart's content.

spectral|scala  
SCP10



## SCP 09



275cm

## SCP 11



331cm

## SCP 10



280cm

## SCP 12



275cm



brick

spectral**brick**





Zur Erweiterung lassen sich die Hängeschränke der Serie Wall und Next perfekt mit Brick kombinieren.

Units from the Wall and Next collections can be combined with Brick to great effect.

→ Alle Maße und Aufstellmöglichkeiten finden Sie im Planning Tool

→ All dimensions and mounting methods are given in the planning tool

**Kein Möbel. Ein Statement.**  
**Sie wollen nicht viel, aber davon nur das Beste? Dann ist Brick Ihr Ding.**  
**Das weltweit erste TV-Möbel mit Sound im Sockel ist die denkbar reduzierteste Lösung für beste Heimkino-Unterhaltung.**  
**Ohne herumstehende Lautsprecher und herumliegende Kabel. Ihre Audio- und Videogeräte verschwinden ganz elegant im reichlich vorhandenen Stauraum hinter matt satinierten oder brillant glänzenden Glasfronten. Simplify your Wohnzimmer. Mit Brick.**

**Less furniture. More statement.**  
**You don't want much, but you do want the best? Then Brick is just your thing.**  
**It's the world's first TV unit to have the sound system in the plinth. It is home cinema entertainment at its best, and at its most minimalistic. No speakers or cables in sight – or under your feet.**  
**And your audio and video equipment will do an elegant disappearing act – in the ample storage space behind matte satin or glossy glass. Declutter your living room. With Brick.**

spectral**brick**  
**BR1502**







spectral**brick**  
BR1201





spectralbrick  
**BR2000**



A black Spectralbrick BR2001 TV stand is positioned against a white wall. On top of the stand sits a flat-screen TV and a black desk lamp. To the right of the stand, three framed black and white photographs are hung vertically. A large, thin, oval-shaped mirror hangs on the wall above the stand. The floor is made of light-colored wood planks. A doorway is visible in the background.

spectral**brick**  
BR2001

A bright yellow Spectralbrick BR2001 TV stand is placed against a white wall. It holds a flat-screen TV and a turntable. To the left of the stand is a tall, black, open shelving unit. A floor lamp stands next to the shelving unit. The floor is made of light-colored wood planks. In the background, a dining area with a wooden table and black chairs is visible through an open doorway.

spectral**brick**  
BR2001



Brick ist individuell konfigurierbar. Zur Auswahl stehen drei verschiedene Breiten, unterschiedliche Höhen sowie unterschiedliche Kombinationen aus Schublade und Klappe.

Each Brick can be configured to your personal preferences. There is a choice of three widths, a variety of heights, and many possible drawer and flap combinations.

→ Alle Maße und Aufstellmöglichkeiten finden Sie im Planning Tool

→ All dimensions and mounting methods are given in the planning tool

## Wesentliches.

- Vielseitiges Unterhaltungsmöbel
- Charakteristisch nach innen versetzter Sockel
- Kratzfeste Glasoberflächen in über 2.000 Farben
- Unsichtbarer Sound im Sockel
- Smart Charge
- Smart Light LED Beleuchtung
- Drehbare TV-Halterung

## The essentials.

- Versatile furniture for home entertainment equipment
- Attractive set-back plinth
- Scratch-resistant glass surfaces in more than 2,000 colours
- Sound system concealed in the plinth
- Smart Charge feature
- Smart Light LEDs
- Pivoting TV mount

spectral**brick**  
BR1502





# brick soundvarianten sound system versions

→ Alle Soundsysteme  
ab Seite 276

→ All soundsystems  
from page 276

## Bombastisches Sound-Fundament.

Viele Möbel haben Sockel. Aber nur Spectral verbaut darin ein vollaktives 2.1 Virtual Surround Heimkinosystem der Spitzenklasse. Die einzigartigen Soundsockel von Brick bieten Platz für die Spectral Soundsysteme SCA3 und BRA2 sowie die Soundbars verschiedener Hersteller. Dank schwarzer Stoffabdeckungen verschwinden die Lautsprecher völlig unsichtbar. Brick gibt es auch mit einem Standardsockel, dann jedoch ohne Soundintegration.

## A sound foundation.

Many items of furniture have a plinth. But only Spectral Brick has an integrated fully active 2.1 virtual surround home cinema system of the very highest quality. Brick's pioneering plinths are ideal for Spectral SCA3 and BRA2 sound systems, as well as for soundbars from many leading brands. The speakers are fully concealed behind black fabric fronts. Brick is also available with a standard plinth – but without sound integration.



Mit **Soundsockel** für **Spectral Soundsysteme** SCA3 oder BRA2  
With **plinth** for **Spectral** SCA3 or BRA2 sound systems



Mit **Universal Soundsockel** für **Soundbars** von Sonos, Samsung, Bose etc.  
With **universal plinth** for **soundbars** from Sonos, Samsung, Bose, etc.



Mit **Standardsockel** ohne Sound  
With **standard plinth** without sound system



spectral**brick**  
BR1502





# brick kabelmanagement cable management

Dank der innovativen Smart Charge Technologie gibt es bei Brick auch keine herumliegenden Smartphone-Ladekabel mehr.

Innovative Smart Charge technology means you won't have smartphone cables lying around.

→ Mehr zu Smart Charge auf Seite 197

→ Learn more about Smart Charge on page 197

## **Keinen Appetit auf Kabelsalat.**

Flatscreen: Check. Heimkino-Equipment: Check. Soundsystem: Check. Sichtbare Kabel: Fehlanzeige – denn sämtliche Strippen sind bei Brick sauber aufgeräumt im Inneren des Möbels untergebracht. Auch die Anschlusskabel des Fernsehers laufen versteckt innerhalb der TV-Halterung ins Möbel.

## **Cut the cable clutter.**

Flat-screen TV? Check. Home cinema? Check. Sound system? Check. Visible cables? Nope. Because all that clutter has been tidied up and put away – inside your Brick. Even the cables connecting your TV to the outside world are out of sight in the column of your TV mount.







spectral**brick**  
**BR2001**

**Smart Light. Tolle Atmosphäre.**

Mit Spectral Smart Light sorgen Sie für eine sanfte, stimmungsvolle Hintergrundbeleuchtung. Unsichtbar verbaute LED-Leisten werfen ein warmes Licht an die Wand und betonen so auch die räumliche Wirkung des Möbels. Besonderer Clou ist die komfortable Touch-Bedienung über die Korpusoberfläche.

**Bright Brick: Smart Light.**

Spectral Smart Lights create gentle, atmospheric background illumination. The dimmable LED strips are installed out of sight. They project a warm light onto your wall, emphasising the contours of your furniture. Simply place your hand on top of the lowboard to activate.



spe  
cs

## brick options

01

### Spectral Soundsysteme

Spectral Soundsysteme werden von Deutschlands führendem Lautsprecher-Hersteller Canton gefertigt. Mit integriertem Subwoofer, digitalem Surround-Receiver und Bluetooth 4.0 Schnittstelle. Für Brick sind die bewährten Systeme SCA3 und BRA2 erhältlich – perfekt in den Möbelsockel integriert und blickdicht hinter einer in Schwarz stoffbespannten Front verborgen.



### Spectral sound systems

Spectral sound systems are supplied by Canton, Germany's leading speaker manufacturer. They come with an integrated subwoofer, digital surround receiver and Bluetooth 4.0 interface. Brick is available with the tried-and-trusted SCA3 and BRA2 systems – which are fully integrated into the plinth, and concealed behind a black fabric front.

02

### Spectral Smart Control

Eine Fernbedienung für alles: Das aus einer App und einem Bluetooth-IR-Link-System bestehende Smart Control Set ermöglicht die Steuerung von Audio- und Videogeräten per iPhone, iPod und iPad – und das bei geschlossenen Möbelklappen. Ihr Mobilgerät wird somit zur vollwertigen Fernbedienung, beispielsweise für DVD-Player, Sat-Receiver, Fernseher, Verstärker und Tuner. Für eine möglichst einfache und intuitive Bedienung sind die einzelnen Tasten individuell belegbar.



### Smart Control

The Smart Control feature comprises a smartphone app and a Bluetooth IR link. It allows you to manage your audio and video equipment with your iPhone, iPod or iPad – without opening any flaps, doors or panels. It turns your mobile device into a fully-fledged universal remote control, for instance for your DVD player, satellite receiver, TV, amplifier and tuner. The app buttons can be programmed individually to create a control that is intuitive, simple, and very personal.

03

### TV-Halterung

An der drehbaren Universal-TV-Halterung können nahezu alle handelsüblichen Fernseher befestigt werden. Die Kabel werden unsichtbar in der Säule geführt. Damit Sie aus jedem Winkel Filme schauen können, ist die Halterung in alle Richtungen drehbar.



### TV mount

The pivoting universal TV mount is suitable for practically all leading TV models. The cables are routed through the column and remain out of sight. The mount can be rotated in any direction, ensuring you can enjoy all the action from any angle.

04

### Smart Charge

Laden Sie Ihr Smartphone durch bloßes Ablegen auf dem Möbel, mit der innovativen Spectral Smart Charge Technologie: Das Ganze funktioniert per Induktion: Ein Lademodul wird unsichtbar unter der Möbeloberfläche eingelassen. Wird nun ein Smartphone an der entsprechenden Stelle auf dem Möbel abgelegt, lädt es sich automatisch auf. Die Übertragung von Audio- und Videodateien erfolgt per WLAN oder Bluetooth.



### Smart Charge

Just place your smartphone on top of the Smart Charge module, and the battery will re-energise all on its own – by induction. The module is installed out of sight beneath the surface of your furniture. Just place your smartphone in the corresponding position and it will charge automatically. Audio and video content can be uploaded via WiFi or Bluetooth.

05

### Griffloses Design

Die nach oben verlängerte Glasfront dient als puristischer Griff zum Öffnen von Klappen und Schubladen. Für einen hochwertigen Abschluss sorgt die passende Seitenverglasung in Möbelfarbe.



### Handle-free design

The glass front extends upwards to create an almost invisible grip for flaps and drawers. A glass side panel in matching colour completes the pretty picture.



spectral**brick**  
BR2001





→ Alle Farben sehen Sie  
im Musterbuch  
Colours & Surfaces

→ All colours are  
given in the  
Colours & Surfaces  
book

## **Gläserner Solitär.**

Klar gestaltet, rundum verglast, grifflos gebaut: Brick ist ein haptisches und optisches Fest. Die pflegeleichten Glasoberflächen werden auf der Unterseite lackiert, um eine brillante Farbtiefe und enorme Kratzfestigkeit zu erreichen. Sie haben die Auswahl aus über 2.000 Farben und matt satiniertes oder hochglänzender Ausführung. Keinerlei Griffe oder Griffleisten stören das ruhige, reduzierte Design.

## **Glass and class.**

Clean lines, glass on all sides, no handles in sight: Brick is a minimalistic marvel. The hard-wearing glass surfaces are painted on the underside – making them extremely scratch-resistant, and giving the colour a wonderful sense of depth. In fact, you can choose from more than 2,000 shades, and between a matte satin or glossy finish. The result is a very calm, uncluttered look-and-feel.





# brick dimensionen dimensions

Zur Erweiterung lässt sich Brick mit Hängeschränken der Serien Wall und Next kombinieren.

Brick can be combined with wall units from the Wall and Next collections.

→ Alle Maße und Aufstellmöglichkeiten finden Sie im Planning Tool

→ All dimensions and mounting methods are given in the planning tool

## Drei Größen, drei Designs.

Es ist ganz einfach, aus Brick Ihr Brick zu machen: Konfigurieren Sie ganz individuell aus drei verschiedenen Breiten, unterschiedlichen Höhen sowie mehreren Kombinationen aus Schublade und Klappe. Den charakteristischen Sockel gibt es ebenfalls in verschiedenen Ausführungen. Und was Sie auch im Kopf haben: Das Ergebnis wird immer umwerfend aussehen.

## Three sizes. Three designs.

Build your personal Brick: choose from three widths, various heights, and multiple drawer and flap combinations. The plinth is also available in various versions. And no matter what your configuration of choice, the result will be ravishing.



120 / 150 / 200 cm



120 / 150 cm



200 cm





#### **Klappen oder Schubladen.**

Brick gibt es mit hochwertiger Klappenmechanik für gedämpftes Aufklappen sowie mit Schubladen mit hochwertigem Softeinzug. Für Schubladen sind als Zubehör Einsätze für CD und DVD/Blu-ray erhältlich.

#### **Flaps or drawers.**

Brick boasts high-quality dampers for flaps that open smoothly and gently, plus drawers with a soft-close feature. Drawer inserts for CDs and DVD/Blu-ray discs are available.





# brick wandlösungen wall solution

Auch bei Wall haben Sie die Wahl aus über 2.000 Farbtönen. Die Elemente können beliebig angeordnet werden.

The Wall collection comes in more than 2,000 colours. The units can be combined and configured however you want.

→ Mehr zu Wall  
ab Seite 210

→ Learn more about  
Wall from page 210

## Platz da.

In Zeiten von Streaming und E-Books gewinnt das Greifbare zunehmend an Wert. Hemingway auf Papier. Bowie auf Vinyl. Den Platz dafür schaffen Wall, die neue Spectral Möbelserie, sowie Next mit frei kombinierbaren Hängenelementen. Farben, Formen und Materialien sind harmonisch auf Brick abgestimmt.

## Let's get physical.

In an age of streaming and e-books, there is a growing desire for a return to a more physical experience: Hemingway in print. Bowie on vinyl. So where to you put them? The answer is Wall, the new Spectral collection. And Next, with its freely combinable wall units. With colours, designs and materials that go together with Brick in perfect harmony.

spectral**brick**  
BR1501+WL300+NX2013





spectral**brick**  
BR1501+WL300+NX2013







spectralwall





Dank puristischem Design ist Wall die perfekte Ergänzung zu den Modellserien Cocoon, Scala und Brick.

Wall's minimalistic look pairs perfectly with the Cocoon, Scala and Brick collections.

→ Alle Maße finden Sie im Planning Tool

→ All dimensions are given in the planning tool

**Mehr Raum im Raum. Stauraum klingt nicht sexy. Bis man Wall kennenlernt. Unsere neue Serie von Hängerelementen gibt es in über 2.000 attraktiven Farben und in zahlreichen Ausführungen. Jeweils ausgestattet mit Türen, Klappen oder Schubladen. Offene Hängerelemente sind aus der Serie Next erhältlich. Alles ist frei miteinander kombinierbar. Türen und Schubladen öffnen auf sanften Druck per Push-to-Open Mechanik. Schubladen besitzen einen Soft-Einzug.**

**The space age. Storage space is not a sexy concept. But then came Wall. Our new collection of sleek storage units is available in more than 2,000 highly attractive colours, and a variety of designs. With doors, flaps or drawers. And you can combine them with the open wall-mounted elements from the Next collection. Simply mix and match everything to your personal tastes. Doors and drawers have a smooth-acting push-to-open mechanism; the drawers also boast a soft-close feature.**



spectralwall  
WL300

spectralnext  
NX2013



spectralwall  
WL300





Mit Hängeelementen von Wall lässt sich die elegante Spectral Formensprache in allen Räumen des Hauses genießen.

With the Wall collection, you can extend the Spectral design philosophy to each and every room in your home.

→ Alle Maße finden Sie im Planning Tool

→ All dimensions are given in the planning tool

## Wesentliches.

- Vielseitige Hängeelement-Serie
- Kratzfeste Glasoberflächen in über 2.000 Farben
- Mit Klappen, Türen oder Schubladen
- Frei kombinierbar mit offenen Hängeelementen aus der Serie Next
- Passend zu den Spectral Serien Cocoon, Scala und Brick

## The essentials.

- Versatile collection of wall-mounted units
- Scratch-resistant glass surfaces in more than 2,000 colours
- With flaps, doors or drawers
- Can be freely combined with open units from the Next collection
- Go perfectly with Spectral Cocoon, Scala and Brick



spectralwall  
WL300

spectralnext  
NX2024



# Xt

spectral**next**





# next

---

Eines von vielen innovativen Next Highlights: die millimetergenaue Breiten- und Tiefenanpassung.

One of many innovative Next highlights: highly precise customisation of width and depth.

→ Mehr dazu auf Seite 263

→ Learn more on page 263

**Hier und jetzt.**

**Next lebt den Moment. Streamen, feiern, chillen, alles geht. Unsere jüngste Möbelserie konzentriert sich auf das Wesentliche und bietet doch so viel: grandioses Design, smarte Technik und grenzenlose Kombinationsmöglichkeiten. Next ist spannend. Innovativ. Und vor allem sehr schön.**

**Here and now.**

**Next lives in the moment. Next lets you stream, celebrate, chill out. Our latest collection focuses on the essentials, but delivers the whole package: delectable design, tremendous technology, and peerless permutations. Next is exciting, innovative, and above all: breath-takingly good looking.**



spectral**next**  
**NXP14**



spectralnext  
NXP04







spectral**next**  
NXP17



Next steckt voller Ideen, die Technologie und Ästhetik vereinen. Kabelloses Laden von Mobilgeräten, ausgereiftes Kabelmanagement, versteckte Soundsysteme – und alles steuerbar mit nur einer Fernbedienung.

Next is about the union of technology and beauty. And it's about ideas. Wireless charging of your mobile devices, intelligent cable management, concealed sound systems – and a single remote control for everything.

→ Alle Maße und Aufstellmöglichkeiten finden Sie im Planning Tool

→ All dimensions and mounting methods are given in the planning tool

## Wesentliches.

- **Modulare Möbelserie**
- **Grifflose Fronten**
- **Soft-Touch-Haptik**
- **Breite und Tiefe individuell anpassbar**
- **Unsichtbare Soundsystem-Integration**
- **Ultraflaches Musicboard**
- **Cleveres Kabelmanagement**
- **Smart Connectivity**
- **Smart Light LED Beleuchtung**
- **Drehbare TV-Halterung**

## The essentials.

- **Modular furniture collection**
- **Handle-free fronts**
- **Soft-touch finish**
- **Customisable width and depth**
- **Concealed sound system integration**
- **Ultra-flat music board**
- **Intelligent cable management**
- **Smart Connectivity feature**
- **Smart Light LEDs**
- **Pivoting TV mount**

spectral**next**  
NXP18





# next musicboard music board

Bei Bestückung mit einem Soundsystem ist das Next Musicboard in vier Breiten erhältlich, bei Ausführungen ohne Soundsystem in sechs.

When equipped with a sound system, the Next music board is available in four widths. Where there is no sound system, there is a total of six widths.

→ Alle Maße und Aufstellmöglichkeiten finden Sie im Planning Tool

→ All dimensions and mounting methods are given in the planning tool

## Ein echtes Brett.

Next zündet die nächste Stufe: Ganz neu im Programm ist das superelegante, nur 11,8 cm hohe Musicboard. In konsequenter Weiterentwicklung der Next Formen-sprache bietet es auf minimalem Raum maximale Möglichkeiten. Die Bestückung mit dem Spectral Soundsystem XTA1 ist ebenso möglich wie die Integration der Sonos Playbase oder anderer flacher Soundbars. Ohne Soundsystem bietet das Musicboard Stauraum, z.B. für den Blu-ray-Player.

## Real slim, real good.

The next step in the Next collection: our latest addition is the exquisitely elegant, super-slimmer music board, measuring just 11.8 cm in height. In line with the Next design philosophy, it gives you maximum delight in minimum space. You can go for the Spectral XTA1 sound system, the Sonos Playbase or any other flat soundbar. Alternatively, you can repurpose your music board for your Blu-ray player or other device.

spectralnext  
NXP26





**Schlanke Linie. Fetter Sound.**

Das Next Musicboard kann mit dem ultraflachen Soundsystem XTA1 bestückt werden. Das nur 6 cm hohe System punktet trotz des äußerst kompakten Gehäuses mit unglaublich sonoren Bässen.

**Low on height. Big on sound.**

The Next music board can be combined with the XTA1 sound system. The XTA1 is just 6 cm in height but defies its dainty dimensions to give you remarkably rich bass.

spectral**next**  
NXP29







spectral**next**  
NXP25



# next sound- und stauraumvarianten sound and storage versions

Guter Sound ist etwas sehr Subjektives. Next ist optimal auf Ihre Vorlieben vorbereitet.

Sound is subjective. Next indulges your personal preferences.

## Flexibilität klingt immer gut.

Next liebt die Freiheit. Deshalb entscheiden ganz alleine Sie, welches Soundsystem Ihre vier Wände rockt. Die Spectral Bestseller XTA1, SCA3 und BRA2 sind drei klare Empfehlungen, aber längst nicht die einzige Option: Dank einer universellen Soundbarhalterung können Sie Next auch mit Ihrem ganz persönlichen Lieblingssystem bestücken. Und falls Sie andere Pläne haben oder auf Ihre geliebten Standlautsprecher nicht verzichten wollen: Next Lowboards gibt es selbstverständlich auch ohne Sound-Ausstattung.

## Flexibility? Sounds good to me.

Next is a liberating experience. You get to choose which sound system rocks your room. Sure, we recommend our best-selling Spectral XTA1, SCA3 and BRA2 products. But you are free to go for something else. Using a universal soundbar adapter, you can combine Next with your favourite brand. And if you'd prefer to keep your stand-alone speakers or just want storage, then simply buy a Next lowboard without a sound system adapter.



Für **Spectral Soundsysteme** SCA3, BRA2 oder XTA1  
For **Spectral** BRA2, SCA3 or XTA1 sound systems



Für **Soundbars** von Sonos, Samsung, Bose, Sony etc.  
For **soundbars** from Sonos, Samsung, Bose, Sony, etc.



Für **Stauraum**  
For storage



# next spectral sound

---

Spectral Soundsysteme werden von Deutschlands führendem Lautsprecher-Hersteller Canton gefertigt. Mit integriertem Subwoofer, digitalem Surround-Receiver und Bluetooth 4.0 Schnittstelle.

Spectral sound systems are made by Canton, Germany's leading speaker manufacturer. With integrated subwoofer, digital surround sound receiver and Bluetooth 4.0 interface.

→ Alle Soundsysteme ab Seite 276

→ All sound systems from page 276

## **Mächtig was auf die Ohren.**

Bei Next haben Sie die Wahl zwischen drei bewährten Spectral Soundsystemen. SCA3, BRA2 und das ultraflache XTA1 sind optimal ins Möbel integriert und blickdicht hinter einer stoffbespannten Front verborgen. Das sorgt für eine aufgeräumte Optik. Vor allem aber für fantastischen Klang: Die Virtual Surround Systeme beeindrucken Filmfans mit druckvollem, glasklarem Sound und Musikliebhaber mit perfekter Stereowiedergabe.

## **A symphony of design and technology.**

With Next, you have a choice between three tried-and-trusted Spectral sound systems. The SCA3, BRA2 and the ultra-flat XTA1 are seamlessly integrated into your furniture, and concealed behind a fabric front. The result is great-looking and fantastic-sounding. Film fans will be blown away by the virtual surround mode, with its high-impact crystal-clear sound. Music mavens will appreciate the sumptuous stereo.





## next smart connectivity

---

Smart Connectivity ist zukunftssicher: Die Technik-Slots können ganz nach Ihren Wünschen konfiguriert, ausgetauscht oder nachgerüstet werden.

Smart Connectivity is future-proof. Slots can be replaced, reconfigured, retrofitted.

→ Alle Konfigurationsmöglichkeiten auf Seite 242

→ All configuration options on page 242

### **Praktische Anschlüsse. Praktisch unsichtbar.**

Die schönsten Kabel sind die, die man nicht sieht. Vorhang auf für Smart Connectivity: Dieses Aufsatzelement versteckt drei individuell bestückbare Slots hinter einer versetzten Blende. Slot 1 dient zum komfortablen Laden Ihrer mobilen Endgeräte. Slot 2 und 3 zum Anschluss von USB-, HDMI-, Audio- oder Stromkabeln. Das ist konstruktiv durchdacht und gestalterisch überzeugend. Eben typisch Spectral.

### **Hooked up. But hidden away.**

The best cable is an invisible cable. Which is where our Smart Connectivity unit comes in: three versatile slots concealed behind a small but attractive upright panel. Slot 1 is for charging your mobile devices. Slots 2 and 3 can be fitted with one of six modules – each offering a combination of USB, HDMI, audio jack, or a power socket. And Smart Connectivity is not just good for getting your geek on, it's also easy on the eye. And that's a Spectral specialty.





# next smart connectivity

---

## **Anschluss gesucht. Und gefunden.**

Smartphone laden, Kamera anschließen, Laptop einstöpseln – dank Smart Connectivity erledigen Sie das im Vorbeigehen. Denn alle nötigen Anschlüsse sind ohne Verrenkungen erreichbar.

## **The missing link.**

Re-energise your smartphone, hook up your camera, plug in your laptop. Our Smart Connectivity unit lets you do it all with speed and ease – and without performing gymnastics or squeezing around your furniture.

Kabelausschuss für  
Lampen und  
Dekoelemente.

Discreet opening for  
power cables for  
lights and illuminated  
decorations.



Die Technik-Anschlüsse sind  
frei zugänglich, aber nur aus  
nächster Nähe sichtbar.

Ports and sockets are easily  
accessible but only visible  
from close-up.

spectral**next**  
**NXP11**



01

### Smart Connectivity Anschlüsse

Slot 1 für Smart Dock oder Smart Charge zum komfortablen Laden mobiler Endgeräte, Slot 2 und 3 wahlweise mit einem von sechs unterschiedlich bestückten Modulen. Sie haben die Wahl.

### Smart Connectivity slots

Slot 1 for Smart Dock or Smart Charge for convenient re-energising of your mobile devices, Slot 2 and 3 can be fitted with one of six modules with diverse connections. The choice is yours.

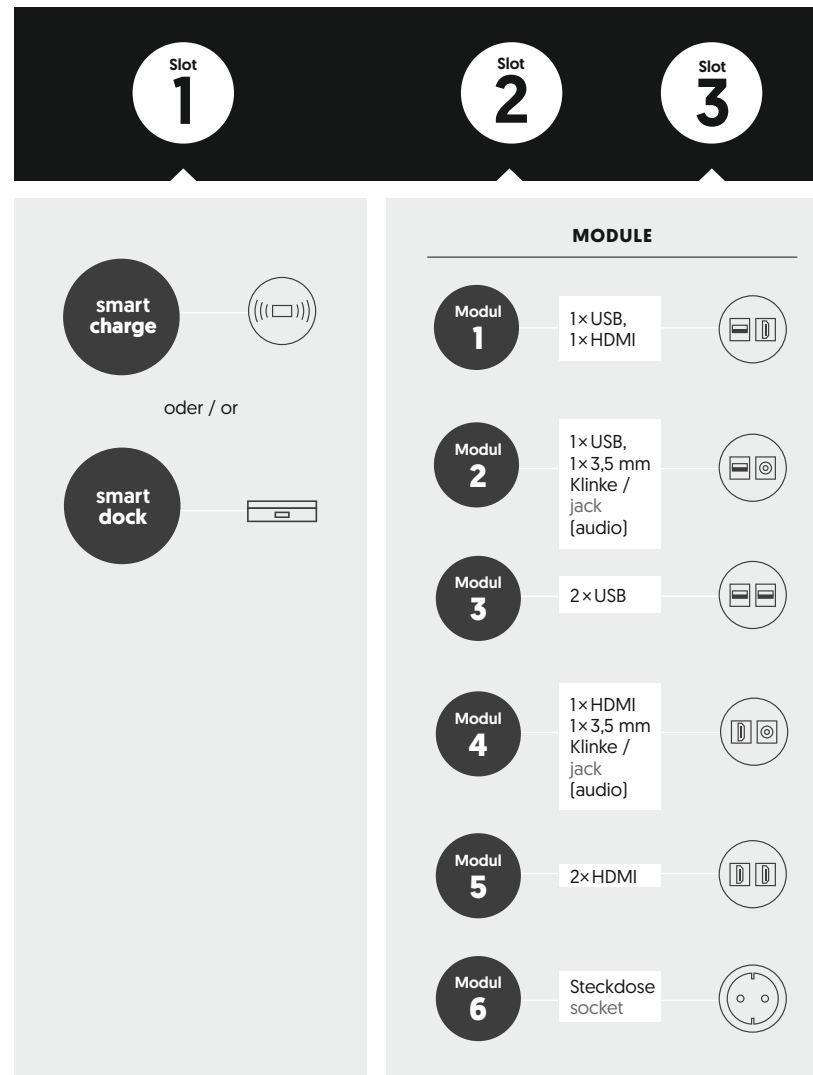

02

### Smart Charge

Mit Smart Charge laden Sie Ihr Smartphone kabellos per Induktion, einfach indem Sie es auf dem Möbel ablegen. Das Lademodul, das zusätzlich über einen USB-Anschluss verfügt, kann ins Smart Connectivity oder direkt in die Deckplatte eingelassen werden. Die innovative Ladetechnologie nutzt den gängigen Qi-Standard des Wireless Power Consortiums, dem alle großen Mobilgeräte-Hersteller angehören.



### Smart Charge

Just place your smartphone on top of the Smart Charge module, and the battery will re-energise all on its own – by induction. The module can be installed in the Smart Connectivity unit or directly into the top panel. The innovative charging method is based on the popular Qi standard defined by the Wireless Power Consortium – which all the leading mobile device manufacturers belong to. The Smart Charge feature also includes a USB port.

03

### Smart Dock

Die perfekte Docking-Lösung für alle Mobilgeräte von Apple. Über eine Aussparung werden iPhone, iPad oder iPod touch einfach eingesteckt und aufgeladen. Für alle Geräte mit Lightning-Anschluss gibt es ein universell passendes Dock. Zukunftssicherheit ist garantiert: Die Anschlüsse werden mit jeder neuen Smartphone-Generation aktualisiert und können einfach ausgetauscht werden.



### Smart Dock

The ideal docking solution for all your Apple handhelds. Simply plug in your iPhone, iPad or iPod touch via the small opening and charge them up. There is a universal dock for all devices with Lightning. What's more, it's future-proof: connections can be replaced and updated in line with the latest smartphone generation – quickly and simply. No hassle.

04

### Kabelöffnung

Smart Connectivity ist ganz einfach herausziehbar und erleichtert dank einer seitlichen Aussparung für Stromkabel den Anschluss von Lampen oder Dekoelementen auf dem Möbel.



### Connections

The Smart Connectivity unit can be removed in a moment, and has an opening on one side for power cables for lights or other illuminated decorations atop your Next furniture.



# next kabelmanagement cable management

→ Weitere Optionen  
für Next auf der  
nächsten Seite

→ Additional Next  
options on the  
next page

**Einmal eingeräumt. Immer aufgeräumt.**  
Kabel. Technisch unverzichtbar, optisch ein Graus. Deshalb werden sie bei Next clever versteckt. Mit Anschlüssen und Öffnungen an genau den richtigen Stellen. Und optional mit einem Kabelkanal, mit dem alle Kabel sauber verlegt werden und so mehr Platz für Stauraum entsteht. Für Sie bedeutet das: Nie wieder verstaubte Strippen, nie wieder Kabelsalat. Durch Technologien wie Smart Charge und Smart Dock gibt es auch keine herumliegenden Ladekabel mehr.

**Put your cables out of sight. For good.**  
Cables. Nice to have. Not nice to look at. So Next hides them out of sight. With discreet connections and openings in all the right places. And there's an optional duct for effective cable management, ensuring even more storage space. And no more mess. What's more, Smart Charge and Smart Dock put an end to the cable clutter when charging your handhelds.





05

### Spectral Soundsysteme

Für Next sind drei Systeme lieferbar: Das SCA3 liefert voluminösen Stereo-Sound mit klar verständlichen Dialogen und fühlbaren Bässen. Leistung: 200 Watt. Das BRA2 ist ein enorm klangstarkes und pegelfestes Surround Soundsystem, das sich dank modernstem Signalprozessor auch auf akustisch schwierige Räume einstellen lässt. Leistung: 300 Watt. Maßgeschneidert für das superflache Next Musicboard ist das XTA1 – ein vollwertiges Virtual Surround System mit nur 6 cm Bauhöhe.



### Spectral sound systems

Next is available with a choice of three sound systems: The SCA3 sound system delivers powerful, perfect stereo with easy-to-understand dialogue, and a bass you can feel. Output: 200 watts. The BRA2 is a surround system that gives you rich, powerful and consistent sound. It includes a state-of-the-art signal processor that can cope with even the most challenging room acoustics. Output: 300 watts. The XTA1 is tailor-made for the very narrow Next music board – an outstanding virtual surround system just 6 cm in height.

06

### Smart Control

Steuern Sie all Ihre Geräte mit nur einer Fernbedienung: Ihrem Apple Mobilgerät. Mit der Spectral Smart Control App und einem Bluetooth-IR-Link-System verwandeln Sie Ihr iPhone, iPad oder Ihren iPod touch in eine vollwertige Universal Fernbedienung. Die Steuerung der Geräte ist bei geschlossenen Möbelklappen möglich.



### Smart Control

Manage all your devices with just a single remote – in the shape of your favourite Apple handheld. The Spectral Smart Control app and the Bluetooth/IR link turn your iPhone, iPad or iPod touch into a fully-fledged universal remote control. And there is no need to open any doors or flaps to communicate with your kit.

07

### TV-Halterung

Das hat Stil: Die drehbare Halterung aus geschliffenem Aluminium lässt Ihren TV-Bildschirm elegant vor der Wand schweben. Die Kabel laufen versteckt im Inneren der Säule. Mit den optionalen Adaptern SPMMOVIE und SPMEX1 passend für nahezu alle TV-Geräte.



### TV mount

The elegant pivoting mount in polished aluminium will make your TV screen appear to float in front of your wall. The cables are hidden out of sight in the column. Available with optional SPMMOVIE and SPMEX1 adapters suitable for almost all TVs.

08

### Subwoofer-Öffnung

Für den Einsatz eines Downfire-Subwoofers ist eine ausreichend dimensionierte Öffnung im Möbelboden erhältlich.



### Subwoofer opening

An opening in the furniture base is optionally available for accommodating a downfire subwoofer.

09

### Kabelkanal

Der Kabelkanal erleichtert die geordnete Verkabelung im Inneren des Möbels. Das sieht nicht nur besser aus, es vergrößert auch den nutzbaren Stauraum.



### Cable duct

The duct keeps your cables well-organised and ship-shape. And it's not just neater. It also means more storage space.



**next**  
keine sichtbaren kabel  
no visible cables



spectral**next**  
**NXP12**





spectralnext  
NXP15



**Smart Light. Tolle Atmosphäre.**

Mit Spectral Smart Light sorgen Sie für eine sanfte, stimmungsvolle Hintergrundbeleuchtung. Unsichtbar verbaute LED-Leisten werfen ein warmes Licht an die Wand und betonen so auch die räumliche Wirkung des Möbels. Besonderer Clou ist die komfortable Touch-Bedienung über die Korpusoberfläche.

**Next feature: Smart Light.**

Spectral Smart Lights create gentle, atmospheric background illumination. The dimmable LED strips are installed out of sight. They project a warm light onto your wall, emphasising the contours of your furniture. Simply place your hand on top of the lowboard to activate.

spectral**next**  
NXP15





10

#### Oberflächen mit Laserkante

Next Oberflächen sind pflegeleicht, robust in der Handhabung und edel im Design. Was auch an den präzisen und stoßfesten Laserkanten liegt: Diese moderne Fertigungstechnik aus der Spectral Smart Factory erhöht die Wertigkeit, da die Plattendeckschicht und die Kante ohne sichtbare Fuge miteinander verbunden werden.



#### Surfaces with laser edging

Next surfaces are easy to clean, hard-wearing and good-looking. One reason is the high-precision impact-resistant laser edging: This state-of-the-art manufacturing method means there is no visible seam between the furniture top and the side.

11

#### Scharniere und Gasdämpfer

Details sind uns wichtig. Deshalb verwenden wir für Next ausschließlich hochwertige Scharniere und Klappen-Gasdämpfer. Die Fronten lassen sich so viele Jahre sanft und leise nach oben oder unten öffnen.

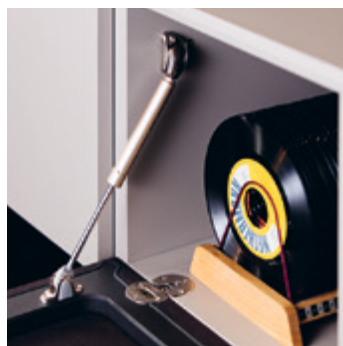

#### Hinges and gas dampers

We pay attention to detail, which is why we only use high-quality hinges and gas dampers for Next. They ensure that the fronts open upwards or downwards gently, smoothly and quietly – from the very first day, and for many years to come.

12

#### Soft-Touch Haptik

Next wird in allen Basisfarbtönen mit edlen Soft-Touch-Oberflächen ausgestattet. Das sieht nicht nur toll aus, es fühlt sich auch klasse an: wunderbar glatt und dabei samtig-weich.

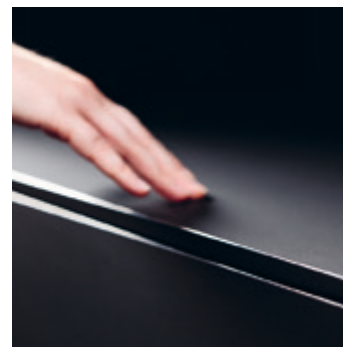

#### Soft-touch finish

All basic colours for Next furniture come in a soft-touch finish. It looks fantastic, and it feels fantastic: smooth and silky.

13

#### Stofffronten

Unsere Stofffronten sind absolut blickdicht, lassen Sound und Fernbedienungssignale aber ungehindert passieren. Wählen Sie aus vier Farben: Silver, Grey, Carbon oder Black.

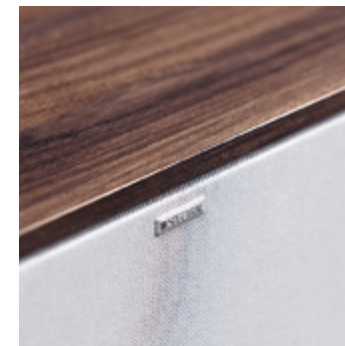

#### Fabric fronts

You cannot see through them: they are 100% opaque. But sound and remote control signals transcend unhindered. Your fabric front comes in one of four colours: silver, grey, carbon or black.

14

#### Schubladen

Alle Next Schubladen sind grifflos und besitzen eine Push-to-Open Mechanik. Dank Softeinzug schließen sie ganz leise und sanft.

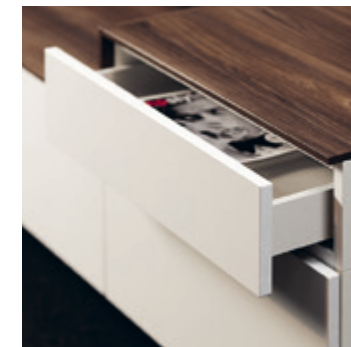

#### Drawers

All Next drawers have a push-to-open mechanism and are therefore free from handles. The soft-close mechanism is smooth and quiet.





spectralnext  
NXP07

spectralnext  
NXP14



# next aufstellarten mounting methods

Smarte Möbel passen sich der Wohnung an. Nicht umgekehrt. Next bietet dafür perfekte Voraussetzungen.

Smart furniture tailored to your interiors – not the other way around. It's a philosophy that Next fully embodies.

→ Alle Maße und Aufstellmöglichkeiten finden Sie im Planning Tool

→ All dimensions and mounting methods are given in the planning tool

**Next passt immer. Und überall.**  
Schwebend. Stehend. Im Wohnzimmer. Im Esszimmer. Im Schlafzimmer. Als Sideboard, als TV-Tisch oder als komplette Wohnwand. Next ist immer ein Statement. Und lässt sich ganz einfach in Ihr Zuhause integrieren. Modular und flexibel. Ohne aufwendige Installation. Einfach hinstellen oder an die Wand hängen, einstecken und loslegen. Perfekt für einen unkomplizierten Lifestyle. Und für Menschen, die mobil sein wollen. Oder müssen. Sie ziehen um? Next zieht mit.

**Goes anywhere. Goes with anything.**  
No matter where you put it, Next is always a style statement. In your dining room, your living room, your bedroom. Floor-standing or wall-mounted. As a sideboard, a TV unit, or simply storage. It's modular, and it's versatile. It's easy to install, and plug-and-play. All in all, it's ideal for a hassle-free lifestyle. And for people who want to stay mobile. You're moving home? Next will make the move with you. No problem.



**Bodenstehend**  
mit höhenverstellbaren Füßen.

**Floor-standing**  
with height-adjustable feet.



**Wandhängend**  
wirkt Next wie frei schwebend, egal ob als Einzelmöbel oder als Kombination. Dank der versteckten Wandhalterung sind die Elemente in beliebiger Höhe platzierbar.

**Wall-mounted**  
Next seems to float on air, either as an individual lowboard, or in combination with other elements. The concealed wall mount allows Next to be installed at any height.



**Bodenstehend auf einem Fußgestell**  
aus pulverbeschichtetem Stahl. Das filigrane Gestell sorgt für eine leichte, schwebende Optik. Die Füße sind nivellierbar, um Unebenheiten im Boden auszugleichen.

**Floor-standing with foot frame**  
in powder-coated steel. The steel frame is so slender it makes your furniture appear to float. And the feet can be adjusted to account for uneven flooring.



# next modularer aufbau modular design

Bei Next sind Maße,  
Farben und Materialien  
frei kombinierbar.

With Next you can  
combine your preferred  
dimensions, colours  
and materials.

## Ihre Ideen. Ihr Next.

Zwei Tiefen mal drei Höhen mal  
unendliche Kombinationsmöglichkeiten:  
So lautet die Formel für Ihr ganz  
persönliches Next Erlebnis. Die große  
Auswahl an Modulen, Farben und  
Materialien ist eine Steilvorlage für die  
spielerische Gestaltung Ihres individuellen  
Lowboards. Werden Sie Ihr eigener  
Designer. Es ist ganz einfach.

## Your ideas. Your Next.

Two depths multiplied by three heights  
plus infinite other possibilities.  
That's your mathematical formula for  
your very own Next experience.  
The huge array of modules, colours  
and materials allows you to configure  
your personal lowboard. Be your own  
furniture designer. It's easy.

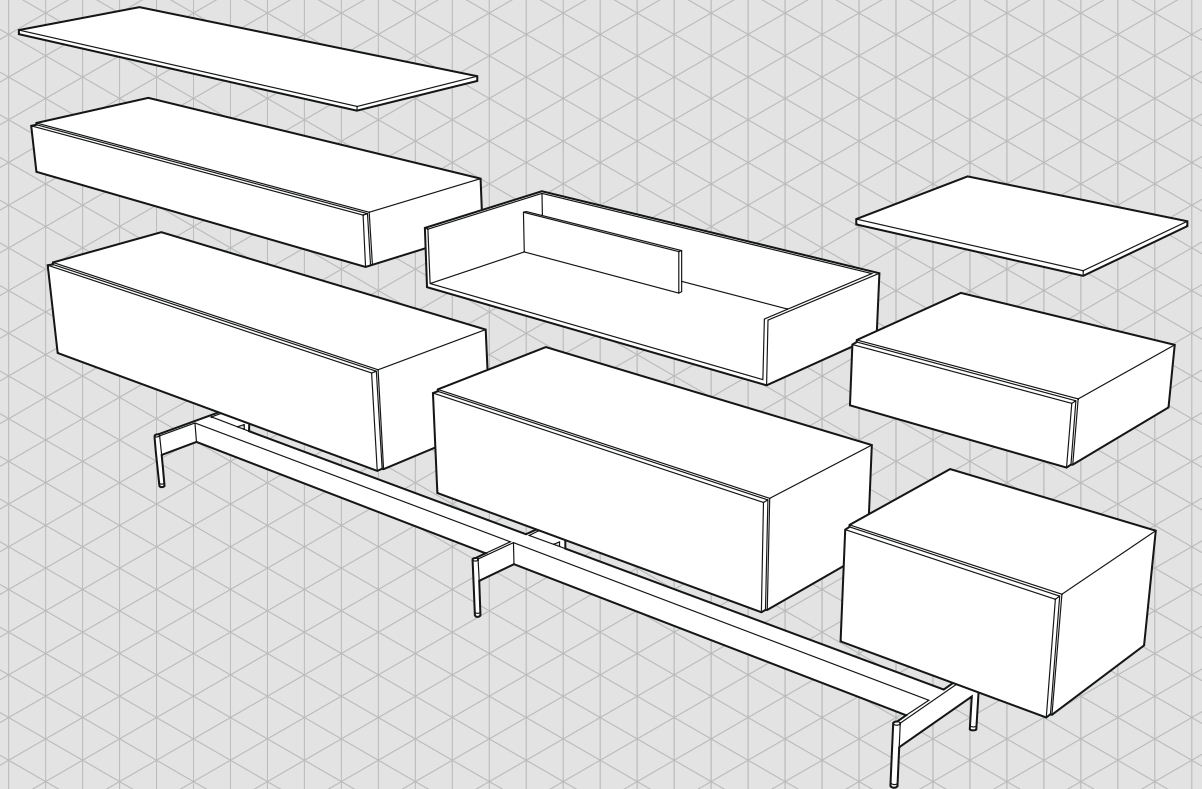

### Alles geht.

Gestapelt und nebeneinander.  
Auf dem Boden, an der Wand und mit  
Fußgestell. Mit Klappen, Schubladen,  
Türen, Deckplatten, Aufsatzelementen  
und -regalen. Mit Soundsystem,  
Smart Connectivity oder ganz ohne  
Technik.

### Anything goes.

Placed next to each other. Stacked on top  
of each other. On the floor. On the wall.  
On a foot frame. With flaps. With drawers.  
With doors. With top panels. With on-top  
elements and shelves. With a sound system,  
Smart Connectivity or just storage.



# next individualität made-to-measure

→ Genaue Informationen zur Breitenkürzung und Tiefenanpassung finden Sie im Bereich Technical Data unter: [spectral.eu/de/download.html](https://spectral.eu/de/download.html)

→ Further details on shorter widths and greater depths are available in the technical information section at [spectral.eu/en/download.html](https://spectral.eu/en/download.html)

**In aller Kürze. Und der nötigen Tiefe.**  
Ihr Leben ist nicht genormt. Ihre Möbel sollten es auch nicht sein. Deswegen gibt es Next maßgeschreinert. Millimetergenau gekürzt um bis zu 20 cm. Passend für jeden Raum, jede Wand, jede Nische. In der Tiefe auf bis zu 60 cm verlängert. Mit genügend Platzreserve für alle gängigen Audio- und Video-Geräte. Selbstverständlich in Top-Qualität. Dank modernster Spectral Fertigungstechnologie.

## **Shorter. Deeper. Better.**

Your life is not standardised. So your furniture shouldn't be either. That's why we offer you made-to-measure options. You can shorten Next by up to 20 cm, and with millimetre precision. So it will be the perfect fit for your room, your wall, or your alcove. And you can increase its depth up to a maximum of 60 cm. Creating space galore for all typical audio-visual systems – without compromising on quality. Thanks to state-of-the-art Spectral manufacturing technology.

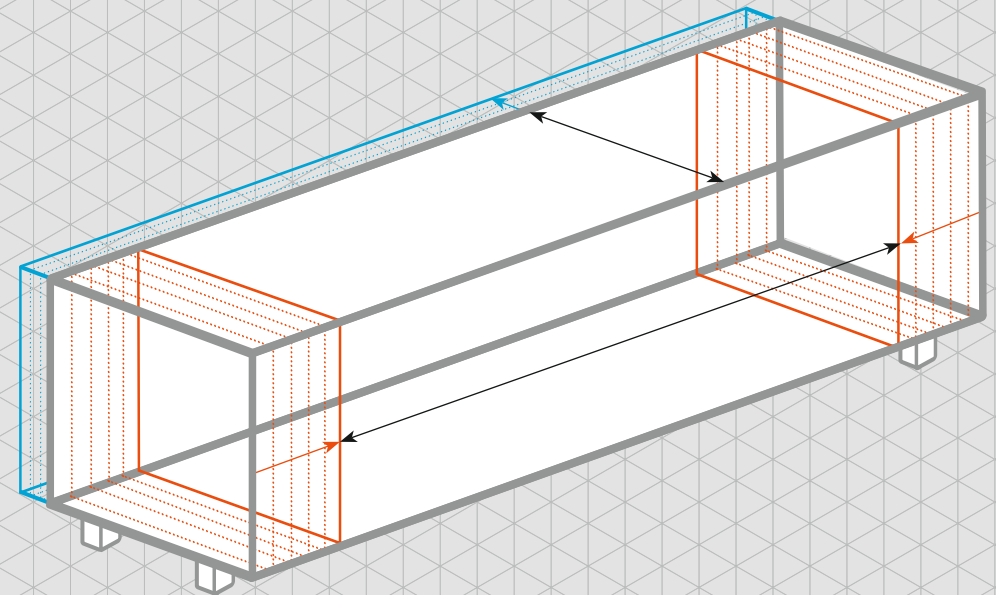

### **Platz da.**

Bei der Breitenkürzung werden beide Enden jeweils zu gleichen Teilen gekürzt. Durch die bei 48 cm tiefen Modulen mögliche Tiefenanpassung auf maximal 60 cm finden auch sperrige Geräte Platz.

—

### **Your personal space.**

Reduced widths are achieved by shortening both ends by an equal amount. The modules with a standard depth of 48 cm can be extended to a maximum depth of 60 cm, creating ample space for bigger items.



# next smart colours

Smarte Technik und anspruchsvolles Design sind für Next kein Widerspruch. Style trifft Streaming – und beide verstehen sich wunderbar.

With Next, smart technology and high-class design go hand in hand. Style meets streaming – and they get along just fine.

→ Alle Farben und Oberflächen sehen Sie im Musterbuch Colours & Surfaces

→ All colours and surfaces in our Colours & Surfaces book

## In 13 leckeren Geschmacksrichtungen.

Vier robuste und pflegeleichte Holzdekore in hochwertiger Haptik. Fünf edle Basis-Farben mit Soft-Touch-Oberfläche. Vier seidenmatt schimmernde Stofffronten. Ergibt nahezu unendliche Kombinationsmöglichkeiten für Ihr Next. Das Beste: Weil alle Farben aufeinander abgestimmt sind, sieht das Ergebnis immer umwerfend aus. Heißt ja nicht umsonst Smart Furniture.

## 13 flavours of fantastic.

Four hard-wearing and easy-to-clean textured wood-effect finishes. Five basic colours with a soft-touch finish. Four fabric fronts with a matte satin shimmer. It all adds up to almost endless possibilities for your Next. Plus, the colours are all carefully coordinated, so you can be sure of a look with the wow factor. It's called smart furniture for a reason.

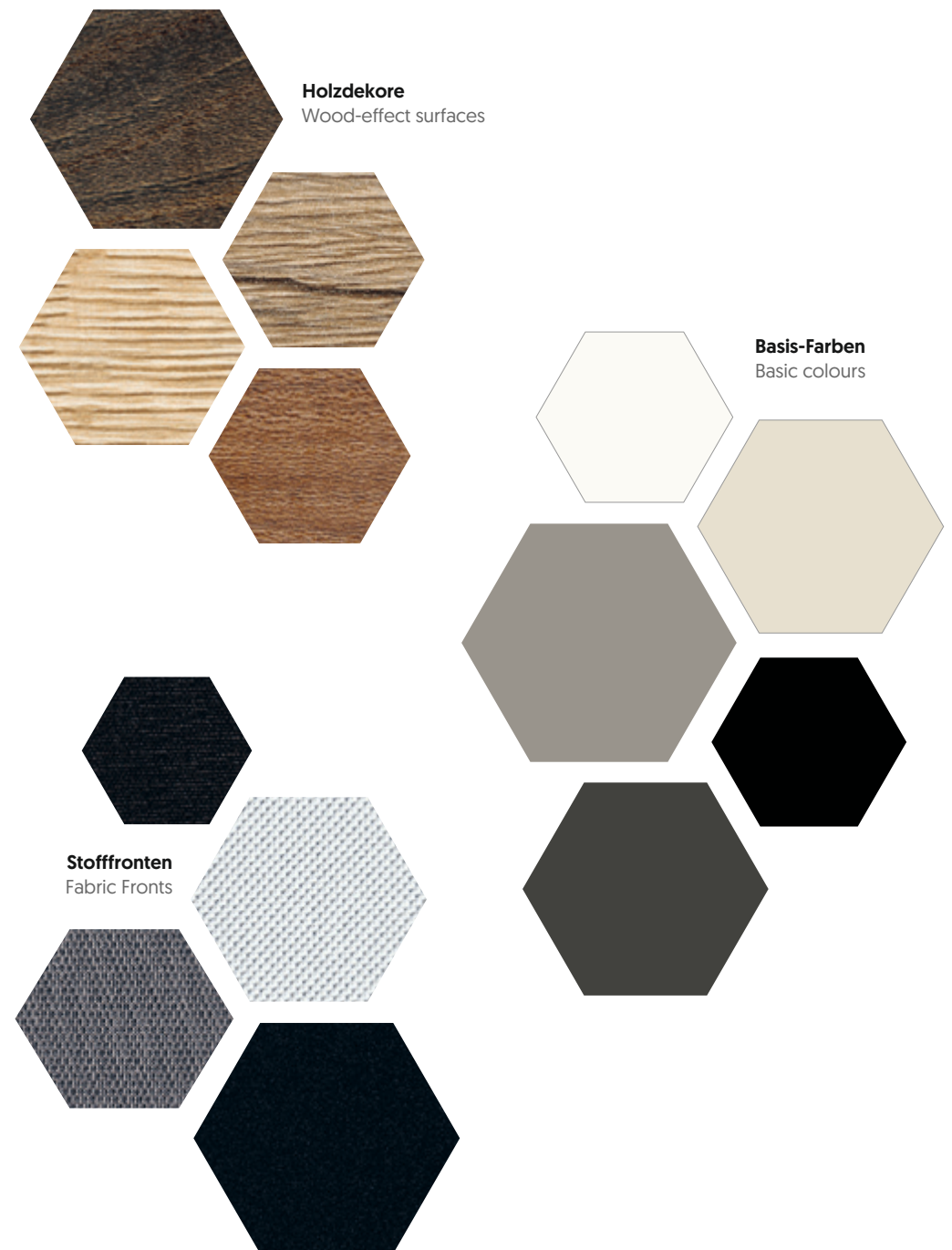



# NXP 17



240 cm

# NXP 04



280 cm



## NXP 08



240cm

## NXP 07



300cm



# NXP 14



363 cm

# NXP 15



280 cm



# NXP 25



240cm

# NXP 26



260cm



## NXP 28



270 cm

## NXP 29



320 cm



# spatial systems

spectralsound systems





# sound systems

## Virtual Surround Sound

Bei einem Virtual Surround Soundsystem befinden sich der linke und rechte Lautsprecher sowie der Subwoofer in einem kompakten Gehäuse (2.1). Über eine spezielle Ton-Mischung entsteht an Ihrem Ohr ein Surround-Effekt, ohne dass Sie – wie bei einer herkömmlichen Surround-Anlage – fünf Lautsprecher und einen Subwoofer (5.1) installieren müssen. Durch die DTS® Tru-Surround-Technik sind keine Wände oder andere Reflektionsflächen notwendig.

## Virtual surround sound

A virtual surround sound system comprises left and right speakers, plus a 2.1 subwoofer in a compact enclosure. The sound is mixed to create a surround effect at your ear. But unlike conventional systems, there's no need to install five speakers and a 5.1 subwoofer. What's more, the DTS® Tru-Surround technology does not require walls or other reflectors.

## Sound by Spectral.

**Unsichtbar. Unüberhörbar. Sie stehen auf überwältigenden Kinosound. Sie lieben hochauflösenden Stereoklang. Was Sie nicht wollen, sind die unschönen Begleiterscheinungen: wuchtige Lautsprecherboxen und Kabelsalat. Weil wir das wissen, verstecken wir unsere Virtual Surround Soundsysteme im Möbel. Hinter blickdichten Stofffronten, die nur eines durchlassen: Gänsehaut.**

## Sound by Spectral.

**Invisible. Unmistakable. You love the immersive soundscape of the cinema? And crisp, high-resolution stereo? But you could do without the bulky speakers and tangle of cables they entail? We hear you loud and clear. With our virtual surround systems, these components are kept out of sight, in the furniture itself – concealed behind fabric fronts that allow unimpeded, enthralling sound.**





# sound systems

Die unsichtbar im Möbel versteckten Soundsysteme von Spectral werden von Deutschlands führendem Lautsprecher-Hersteller Canton gefertigt. Die leistungsstarken Systeme verfügen über einen integrierten Subwoofer und einen digitalen Surround-Receiver und liefern je nach Wunsch beeindruckenden Virtual Surround Sound oder klangstarken Stereo-Sound.

Spectral's sound systems are supplied by Canton, Germany's leading speaker manufacturer. They are tucked away, out of sight in the smart furniture, and include an integrated subwoofer and a digital surround receiver. The sound systems can deliver breathtaking virtual surround sound or powerful stereo – whatever you prefer.



## Wesentliches.

- Keine herumstehenden Lautsprecher und keine herumliegenden Kabel
- Integrierte Bluetooth 4.0 Schnittstelle für kabelloses Musikstreaming
- Integrierter Subwoofer und Verstärker
- Bedienung über gewohnte TV-Fernbedienung oder Spectral Smart Control
- Beliebige Positionierung im Raum
- Keine Wärmeentwicklung dank digitalem Verstärker
- Optimal aufeinander abgestimmte Komponenten

## The essentials.

- No bulky speakers and no cable clutter
- Integrated Bluetooth 4.0 interface for wireless music streaming
- Integrated subwoofer and amplifier
- Can be operated via a typical TV remote control or Spectral Smart Control
- Can be freely positioned anywhere in the room
- No heat generation thanks to a digital amplifier
- Carefully coordinated components





# XTA1

CANTON  
German loudspeaker tradition



**Abmessungen (B x H x T)**  
89 x 6 x 32 cm

**Dimension (w x h x d)**  
89 x 6 x 32 cm

## Breit, flach, stark.

Das 2.1 Virtual Surround System XTA1 ist exklusiv im Next Musicboard erhältlich. Das nur 6 cm flache System punktet trotz seiner geringen Höhe mit unglaublich sonoren Bässen. Neben dem Surround-überzeugt das System auch im Stereo-Modus und ermöglicht kabelloses Musikstreaming über Bluetooth 4.0.

## Slim. Sleek. Powerful.

The XTA1 2.1 virtual surround system is available exclusively with the Next music board. It's a mere 6 cm in stature, but generates an unbelievably sonorous bass. It is great for surround sound as well as stereo, and supports wireless music streaming via a Bluetooth 4.0 interface.

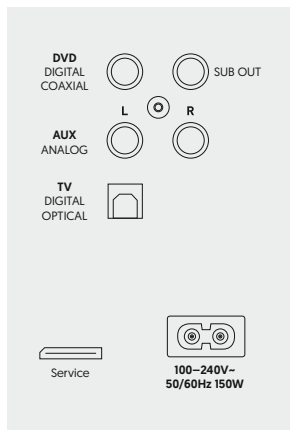

# SCA3

CANTON  
German loudspeaker tradition



**Abmessungen (B x H x T)**  
85 x 12,8 x 30 cm

**Dimension (w x h x d)**  
85 x 12.8 x 30 cm

## Klein aber fein.

Das SCA3 ist ein kompaktes und klangstarkes Soundsystem. Es liefert einen voluminösen Stereo-Sound mit tollen Effekten, klar verständlichen Dialogen und fühlbaren Bässen. Die Bluetooth 4.0 Schnittstelle ermöglicht kabelloses Musikstreaming von nahezu jedem Mobilgerät.

## Small system. Big sound.

The SCA3 is a compact yet powerful sound system. It delivers sublime stereo with great special effects, easy-to-understand dialogue, and a bass you can feel. The Bluetooth 4.0 interface enables wireless music streaming from just about any mobile device.

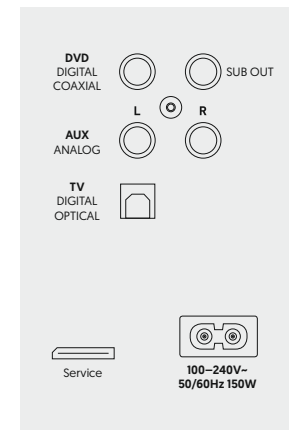



# BRA2

CANTON  
German loudspeaker tradition



**Abmessungen (B x H x T)**  
90 x 13,6 x 31 cm

**Dimension (w x h x d)**  
90 x 13.6 x 31 cm

## Der Bestseller.

Das BRA2 ist der Spectral Bestseller. Ein enorm klangstarkes und pegelfestes Surround Soundsystem, das sich dank modernstem Signalprozessor auch auf akustisch schwierige Räume einstellen lässt. Für alle, die wirklich nur mit einer Box das Heimkino ins Wohnzimmer holen wollen, ist das BRA2 die beste Alternative.

## Perennially popular.

The BRA2 is Spectral's bestseller. It gives you rich, full and consistent sound, and includes a state-of-the-art signal processor that can cope with even the most challenging room acoustics. For people who want their very own personal home cinema, BRA2 is the optimum option.

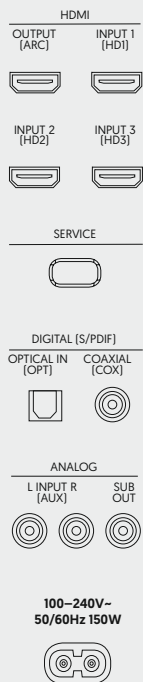

# VRA2

CANTON  
German loudspeaker tradition



**Abmessungen (B x H x T)**  
243 x 16,6 x 36 cm

**Dimension (w x h x d)**  
243 x 16.6 x 36 cm

## Maximale Leistung.

Zweieinhalb Meter kompromisslose Leistung in Stereo- und Surround-Sound. Klingt mitreißend lebendig und harmonisch. Bass und Grundton arbeiten Hand in Hand und geben sich hochgradig musikalisch. Kurzum: Das beste Front-Surround-System, das Sie für Geld kaufen können.

## Outstanding audio.

Two and a half metres of pure stereo and surround sound bliss. For truly compelling and harmonious audio. The bass, mid-range and treble tones combine to create a first-class listening experience. In all, it's the best front surround system that money can buy.

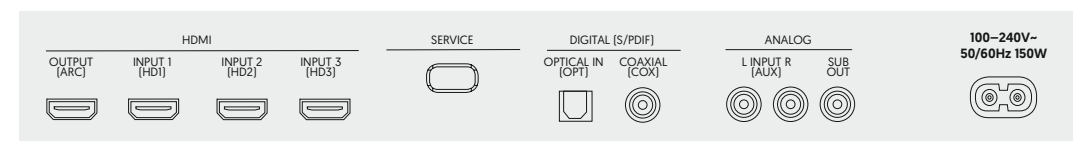



# XTA1



# SCA3



# BRA2



# VRA2



|                                  | XTA1 | SCA3 | BRA2 | VRA2 |
|----------------------------------|------|------|------|------|
| ameno                            |      | •    | •    | •    |
| cocoon                           |      | •    | •    |      |
| scala                            |      | •    | •    | •    |
| brick                            |      | •    | •    |      |
| next                             | •    | •    | •    |      |
| Input Optical (Digital)          | •    | •    | •    | •    |
| Input Coaxial (Digital)          | •    | •    | •    | •    |
| Input Cinch (Analog)             | •    | •    | •    | •    |
| Input 3× HDMI                    |      |      | •    | •    |
| Output 1× HDMI ARC               |      |      | •    | •    |
| Bluetooth 4.0                    | •    | •    | •    | •    |
| IR Lernfunktion/IR self-learning | •    | •    | •    | •    |
| Dolby Digital                    | •    | •    | •    | •    |
| DTS                              |      |      | •    | •    |
| PCM 24 bits/96 khz               |      |      | •    | •    |
| 2.1 Virtual Surround System      | •    | •    | •    | •    |
| Leistung/Performance: 200 Watt   | •    | •    |      |      |
| Leistung/Performance: 300 Watt   |      |      | •    | •    |





# did you know ?

Sechs Techniken, die bei Spectral selbstverständlich sind.  
Six technologies with a starring role at Spectral.

## Was ist eigentlich dieses „Streaming“? So, what is streaming, exactly?



### + Streaming

Unter Streaming versteht man das Abspielen von Inhalten über das Internet oder ein Netzwerk. Das können Musik-Titel, Video-Clips, Spielfilme oder Fernsehserien sein. Dabei werden fortlaufend Datenpakete übertragen und direkt verarbeitet. Im Vergleich zu einem herkömmlichen Download werden die Daten aber nicht dauerhaft gespeichert, sondern direkt wieder verworfen. Voraussetzung für Streaming ist also eine schnelle Internetverbindung.

### + Streaming

Streaming entails playing content, such as songs, video clips, movies and TV series, via the Internet or a network. Packets of data are transmitted and processed continuously for direct delivery. Unlike conventional downloads, the data is not stored on the device permanently – it's removed immediately after playing. A fast Internet connection is a must.

## Was sind die Vorteile von Apple TV? What are the benefits of Apple TV?

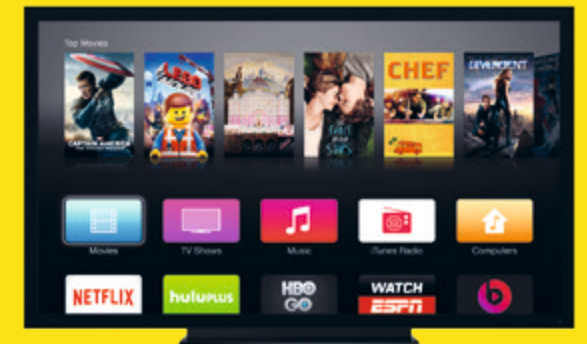

### + Apple TV

Medioplayer wie der Apple TV sind das Bindeglied zwischen Ihrem Mobilgerät und Ihrem Spectral Smart Furniture. So können Sie Bilder, Musik und Filme von Ihrem Smartphone direkt auf das Soundsystem bzw. den Fernseher streamen. Zudem haben Sie Zugriff auf eine große Auswahl an Filmen, Serien, Apps und Spielen, die Sie direkt auf dem Bildschirm Ihres TV-Geräts abspielen können.

### + Apple TV

Media players such as Apple TV form a terrific trio with your handheld device and your Spectral Smart furniture. Apple TV enables you to stream music, photos and films from your smartphone directly to your TV or sound system. What's more, you can access a wide range of movies, TV series, apps and games via your TV screen.



## Kann mein Smartphone die Smart Charge Technology nutzen? Is my smartphone compatible with Smart Charge?

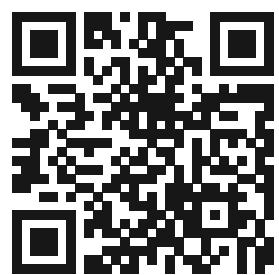

### + Qi Check

Für einen Check, nutzen Sie einfach eine dieser zwei Möglichkeiten:  
1.) Scannen Sie den QR-Code mit einem QR Reader oder  
2.) gehen Sie mit Ihrem Smartphone auf <http://qi-wireless-charging.net/check> und sehen Sie, ob Ihr Gerät Qi Wireless-Charging unterstützt.

### + Qi Check

There are two easy ways to check if you can use Smart Charge:  
1.) Simply scan the QR code with a QR reader, or  
2.) visit <http://qi-wireless-charging.net/check> on your smartphone to find out if your device supports Qi wireless charging.



## Geht das? Geräte nur mit dem Smartphone steuern? How can you operate AV kit using just a smartphone?



### + Spectral Smart Control

Verabschieden Sie sich von Ihrem Sammelsurium an Fernbedienungen und nutzen Sie die Spectral Smart Control. Das aus einer App und einem Bluetooth IR-Link-System bestehende Set verwandelt Ihr Smartphone oder Tablet in eine vollwertige Fernbedienung für nahezu alle Endgeräte. Die kostenlose App ist sowohl für Apple als auch für Android Geräte verfügbar.

### + Spectral Smart Control

Say good-bye to your remote control collection. Replace them all at a stroke with a single solution: Spectral Smart Control comprises an app and a Bluetooth IR link, turning your smartphone or tablet into a fully-fledged remote control for nearly all your consumer electronics. The app is available free for both Apple and Android devices.

## Welche Vorteile hat ein Möbel mit Glas-Oberflächen? What are the advantages of glass surfaces?



### + Kratzfest und sicher

Ob matt satiniert oder glänzend: Die extrem hochwertigen Glasoberflächen von Spectral werden auf der Unterseite lackiert und bieten dadurch eine brillante Farbtiefe, sind kratzfest und pflegeleicht. Bricht das Sicherheitsglas bei einem Missgeschick, dann zerfällt es in kleinste Glaspartikel, die nicht mehr scharfkantig sind.

### + Scratch-resistant and safe

Spectral's exceptionally high-quality glass surfaces, in matte satin or glossy, are painted on the underside. This gives the colours exceptional brilliance and a feeling of depth. And it means they are scratch-resistant and easy to clean. Plus, in the event of an accident, the safety glass disintegrates into very small pieces with no sharp edges.

## Benötige ich für satte Bässe einen zusätzlichen Subwoofer? Do I need another subwoofer to get that deep bass?



### + Integrierter Subwoofer

Bei herkömmlichen Soundbars und Soundsystemen liefert in der Regel ein zusätzlicher Subwoofer die satte Bässe im Gesamtklang. Bei den Soundsystemen von Spectral ist nicht nur der Verstärker, sondern auch der Subwoofer bereits direkt im Soundsystem integriert.

### + Integrated subwoofer

Conventional soundbars and sound systems typically rely on an additional subwoofer to achieve a full, rich bass. Spectral's sound systems, by contrast, not only include an amplifier, but also an integrated subwoofer – so you already have everything you need.



## spectral classics & extras

---

spectral**tables**  
**294—305**

spectral**tv stands**  
**306—317**

spectral**speaker stands**  
**318—325**

spectral**hifi racks**  
**326—331**

spectral**extras**  
**332—337**





# Tables

spectral**tables**





# tables

---

Die Tables Modelle passen zu allen Spectral Möbelserien.

The tables go well with all Spectral furniture collections.

→ Alle Maße finden Sie im Planning Tool

→ All dimensions are given in the planning tool

**Reinen Tisch machen.**  
**Das Schöne an der reduzierten Spectral Formensprache: Sie funktioniert im Großen wie im Kleinen. Bester Beweis sind unsere neuen Couch- und Beistelltische. Klares Design. Deckplatten aus Glas oder Keramik. Über 2.000 Farbvarianten. Ergibt in der Summe die perfekte Homebase für Zeitschriften, Fernbedienung, Chipstüten – und was sonst noch zu einem gemütlichen Abend gehört.**

**Let's turn the tables.**  
**Spectral's minimalistic style works well at any scale, large or small. Just take our new couch and side tables, for example. An understated design. Table tops in glass or ceramic. More than 2,000 colours to choose from. The result is the perfect pedestal for newspapers, remote controls, a packet of crisps – and whatever else makes for a cosy evening in.**





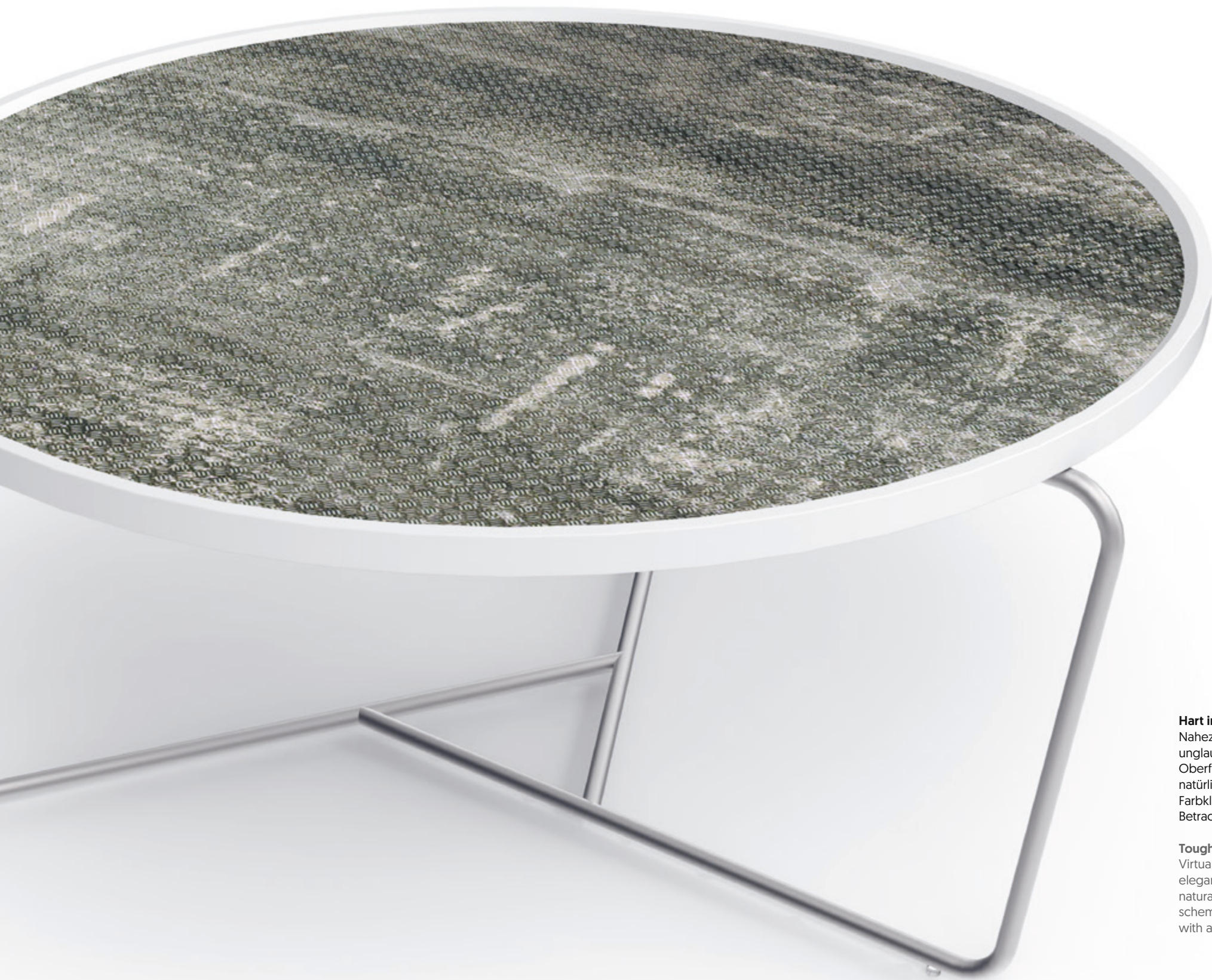

**Hart im Nehmen.**

Nahezu kratzunempfindlich und von unglaublicher Anmut. Die keramischen Oberflächen zeichnen sich durch eine natürliche Struktur und ein harmonisches Farbklima aus. Damit berühren sie den Betrachter optisch ebenso wie haptisch.

**Tough table.**

Virtually scratch-resistant and unbelievably elegant. The ceramic surfaces feature a natural texture and a harmonious colour scheme. That means they provide viewers with a moving visual and haptic experience.



Cockpit ist optional mit Smart Charge erhältlich, zum komfortablen Laden Ihres Smartphones.

Cockpit is optionally available with the Smart Charge feature, for swift and simple charging of your smartphone.

## Smarte Steuerungszentrale.

Innerhalb des Spectral Table-Programms nimmt Cockpit eine Sonderrolle ein: Der elegante Beistelltisch ist nicht nur eine schicke Ladestation für Ihr Smartphone, sondern auch die neue Steuerzentrale in Ihrem Wohnzimmer. Per Knopfdruck können Sie bequem vom Sofa aus Bilder, Musik, Videos oder Internetinhalte auf Ihren Fernseher oder Ihr Soundsystem übertragen.

## Your control centre.

Cockpit plays a special role in Spectral's table portfolio. This elegant side table is not only a chic charging station for your smartphone – but also your personal control centre for your living room. At just the touch of a button, you can enjoy music, photos, videos and Internet content via your TV and sound system – all from the comfort of your sofa.

### Modell CP30

Das Modell CP30 lässt selbst voluminöse Front- und Downfire-Subwoofer im Innern verschwinden. Dank des höhenverstellbaren Glaseinlegebodens bleibt trotzdem noch genügend Platz für Geräte, Zeitschriften und Co. Auch die Tür öffnet sich durch die Push-to-Open-Mechanik.

### CP30 model

Our CP30 model has room for bulky front and downfire subwoofers, putting them out of sight. Plus, a height-adjustable glass shelf provides plenty of space for electronic devices, magazines and more. The door has a push-to-open mechanism.



### Modell CP31

Das Modell CP31 ist für den Sonos SUB Subwoofer optimiert. Dank beidseitiger, abnehmbarer Stoffabdeckungen kann sich der Klang optimal im Raum entfalten.

### CP31 model

CP31 is ideal for the Sonos SUB subwoofer. Removable fabric covers for the front and back allow full, rich sound to fill the room.



**TB 4501**  
—



**TB 8001**  
—



**TB 4502**  
—



**CP 30/31**  
—





**TB 4001**



**TB 4002**



**TB 7501/9001**



**TB 7502/9002**





# spectraltv stands

spectral**tv** stands





Spectral TV-Stands gibt es mit Glasplatten in Klar oder Schwarz.

Spectral TV stands are available with clear or black glass tops.

→ Alle Maße finden Sie im Planning Tool

→ All dimensions are given in the planning tool

**Großes Kino auf kleinstem Raum. Sie suchen eine großartige TV-Lösung für einen kleinen Raum? Sie möchten Ihre Lieblingsserie gerne auch mal in der Badewanne schauen? Mit den superkompakten Spectral TV-Möbeln und den mobilen Spectral TV-Ständern alles kein Problem. Natürlich in Top-Qualität: Alle Modelle sind hochwertig verarbeitet. Die Glasplatten sind kratzfest, die Aluminium-Säulen fein geschliffen und versiegelt. Alle Möbel verfügen über eine durchdachte Kabelführung.**

**Your very own mini-cinema. Searching for a great way to watch TV in a small room? Perhaps you want to catch up on your favourite series – from the bathtub? Look no further: Spectral's highly compact TV units and mobile TV stands have your back. You can rest assured of excellent build quality. Glass tops and panels are scratch-resistant, and aluminium columns polished and sealed. All furniture units also feature smart cable management.**



PX601SX

**Mobile Eleganz.**

Tray ist schön und clever – dank universeller TV-Halterung, stabiler Glasablage und einer Vorbereitung für Soundbar-Adapter.

**Elegance to go.**

Tray is smart, attractive and versatile – thanks to a universal TV mount, sturdy glass panel, and a mount for a soundbar adapter.



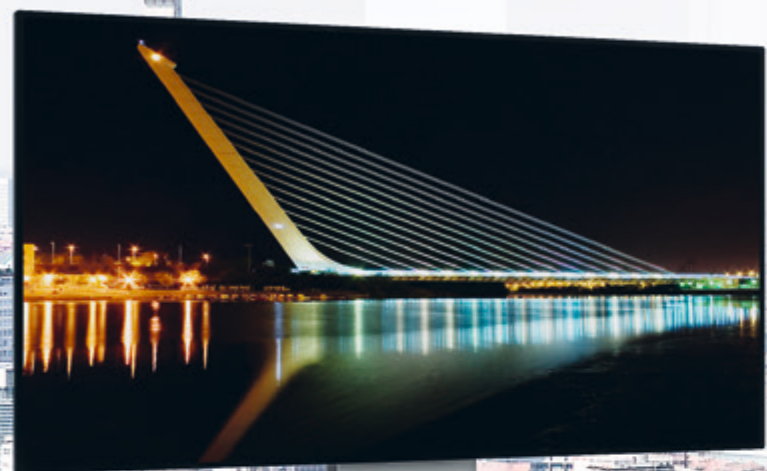

spectraltray  
PX600







**Modernes Farbfernsehen.**

Tray gibt es in über 2.000 Farben – bodenstehend mit Rollen. Eine optionale Dreifachsteckdose macht die Elektrifizierung leicht.

**Add some colour.**

Tray comes in more than 2,000 colours – floor-standing with castors. An optionally available power strip with three sockets makes for plug-and-play simplicity.





# QX models



**QX601SP**  
Sonos PLAYBAR

## Rundum bestens unterhalten.

Sie können es drehen und wenden wie Sie wollen: Unsere QX-Modelle machen alles mit. Dank ihrer Rollen sind sie supermobil, zusätzlich ermöglicht die um 90° drehbare TV-Halterung Fernsehen aus jedem Blickwinkel. Die Modelle QX600SP und QX601SP sind mit Soundbar-Adapter speziell für die Sonos PLAYBAR optimiert.

## All around excellent entertainment.

Twist it, turn it, tilt it. However you'd like it, our QX models are up to the challenge. Castors make them easy to position, and a pivoting TV mount enables you to watch your favourite shows from any angle. The QX600SP and QX601SP models feature a soundbar adapter perfect for the Sonos PLAYBAR.



**QX1011**



## PL models



PL152

### Puristisches Panel.

Hochglänzendes Glas. Poliertes Aluminium. Geschliffenes Design. Die hochwertig verarbeitete PL-Modelle sind mit einer drehbaren TV-Halterung mit versteckter Kabelführung ausgestattet. Zur Auswahl stehen drei verschiedene Breiten.

### Purely simple.

Glossy glass. Gleaming aluminium. And a gorgeous design. Our carefully crafted PL models are equipped with a pivoting TV mount where cables are concealed in the column. A choice of three widths is available.

## S models

### Offen für alles.

Dank einer klaren Architektur, hochwertiger Materialien und einer sorgfältigen Verarbeitung grenzen sich die S-Modelle wohltuend von handelsüblichen Glas-Metall-Tischen ab. Sie besitzen unsichtbare Doppelrollen und einen Kabelkanal an der Rückseite.

### Open up new possibilities.

A sleek and simple design, superb materials, and excellent build quality put our S models in a class of their own – conventional glass and metal tables can't compare. The S models feature concealed double castors, plus a cable duct at the rear.



S103



# Speaker - stands

spectra**l**speaker stands





Mit einer hochwertigen, geschliffenen und versiegelten Aluminiumsäule. Der Standfuß ist in Schwarz- und Silberglas erhältlich.

With high-quality, polished and sealed aluminium columns. The base is available in black or silver glass.

→ Alle Maße finden Sie im Planning Tool

→ All dimensions are given in the planning tool

**Sonos steht auf Spectral.**  
**Spectral und Sonos – das passt.**  
**Sei es beim Design, bei der Qualität oder beim Anspruch. Damit Sie Ihr Sonos-System harmonisch mit unseren Möbeln kombinieren können, haben wir einige maßgeschneiderte Lautsprecherständer entwickelt.**  
**Das Besondere: Standfüße aus lackiertem Sicherheitsglas und eine clevere Kabelführung.**

**Sonos stands out.**  
**Spectral and Sonos – a dynamic duo.**  
**Great design, great quality.**  
**To ensure your Sonos system pairs harmoniously with our furniture, we have developed a range of tailor-made speaker stands.**  
**Two particular highlights: a painted safety glass base, and truly smart cable management.**



**SP10-SV**  
Sonos PLAY:1  
Sonos One



**SP10-BG**  
Sonos PLAY:1  
Sonos One





**SP10-SV**  
Sonos PLAY:1  
Sonos One



**SP30-SV**  
Sonos PLAY:3

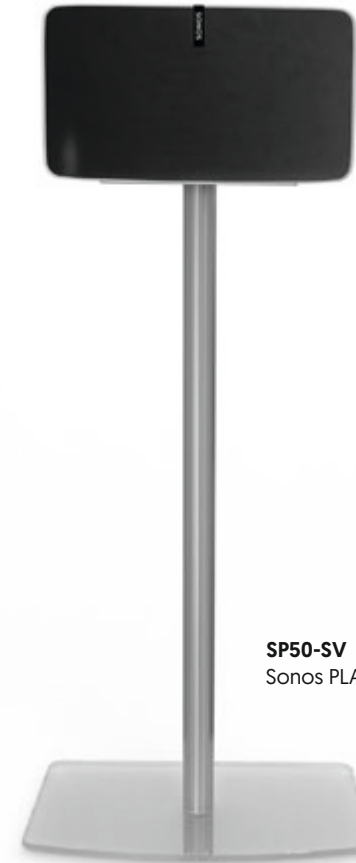

**SP50-SV**  
Sonos PLAY:5

**Immer die passende Lösung.**

Für die beliebten Sonos Lautsprecher One, PLAY:1, PLAY:3 und PLAY:5 hat Spectral den jeweils passenden Stand.

**The perfect solution. Always.**

Spectral has just the stand for the popular One, PLAY:1, PLAY:3 and PLAY:5 Sonos speakers.

**Integrierte Kabelführung.**

Dank integrierter Kabelführung verschwinden die Kabel unsichtbar in der Aluminiumsäule. Bei den Modellen SP10 und SP30 sind die Kabel besonders leicht zugänglich durch ein herausnehmbares Silikonprofil.

**Integrated cable management.**

The cables perform a disappearing act: they are routed through the inside of the aluminium column. Our SP10 and SP30 models feature a removable silicon strip for easy access.





# universal stands

Spectral Universal Stands  
gibt es mit Glasboden in  
Klar oder Schwarz.

Spectral Universal Stands  
are available with clear or  
black glass base.

→ Alle Maße  
finden Sie im  
Planning Tool

→ All dimensions  
are given in the  
planning tool

**Da stehen alle drauf.  
Ob für Satelliten- oder Kompakt-  
lautsprecher – bei Spectral finden Sie  
garantiert den passenden Ständer.  
Die Kabel werden immer direkt  
durch die hochwertig verarbeitete  
Aluminiumsäule geführt. Damit Sie  
den Sound in vollen Zügen genießen  
können, erfolgt die Lieferung unserer  
Universal-Lautsprecherständer  
paarweise.**

**Take a stand.**  
Spectral has the right stand for  
your needs – for satellite or compact  
speakers, and more. The cable is  
routed directly through the high-quality  
aluminium column. And so you can  
enjoy your sound to the full, our  
Universal Stands come in pairs.

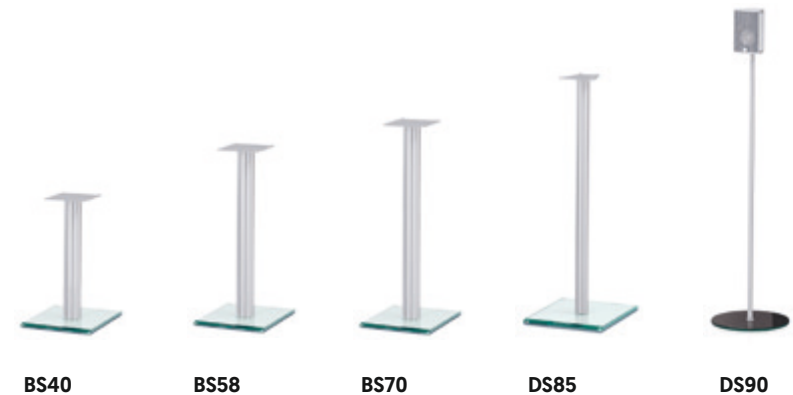



# hifi racks

spectral**hifi** racks





Spectral High-End hat durch die extrem massive Bauweise eine maximale Belastbarkeit von bis zu 60 kg pro Glasebene. Die Glasebenen gibt es wahlweise in Klar- oder Schwarzglas.

The Spectral High End HiFi rack's solid, robust construction means it can handle loads of up to 60 kg on each glass panel. The panels are available in a choice of clear or black.

→ Alle Maße finden Sie im Planning Tool

→ All dimensions are given in the planning tool

**Wie der Name schon sagt. Präsentieren Sie hochwertiges Audio-Equipment voller Stolz mit unserem imposanten HiFi-Rack High-End. Das Schwergewicht ist mit besonders wuchtigen Aluminiumsäulen und extradicken Glasebenen in 19 mm ausgestattet. Anschlusskabel können mit dem optional erhältlichen Kabelkanal gebündelt werden. Audiophile freuen sich über zusätzliche Spikes zur Reduktion unerwünschter Resonanzen.**

**The name says it all. Give your high-quality audio equipment pride of place on our statement-making High End HiFi rack. This heavy-weight features highly robust aluminium columns, and extra-thick 19 mm glass panels. Power cables can be tucked away in a special, optionally available duct. And it's made with audiophiles in mind: spikes can be added upon request to reduce unwanted resonance.**



HE684





#### **Audiophile Details.**

Auf Wunsch ist High-End mit Spikes zur Reduktion unerwünschter Resonanzen erhältlich. Anschlusskabel können mit dem optional erhältlichen Kabelkanal gebündelt werden.

#### **Details for audiophiles.**

On request spikes can be added to the base of High End to reduce unwanted resonance. Plus, chaotic cables can be tamed by means of an optionally available duct.





# extras

spectral**extras**





## spe cs

### extras options

01

#### Spectral Smart Control

Eine Fernbedienung für alles: Das aus einer App und einem Bluetooth-IR-Link-System bestehende Smart Control Set ermöglicht die Steuerung von Audio- und Video-geräten per iPhone, iPod und iPad – und das bei geschlossenen Möbelklappen. Ihr Mobilgerät wird somit zur vollwertigen Fernbedienung, beispielsweise für DVD-Player, Sat-Receiver, Fernseher, Verstärker und Tuner. Für eine möglichst einfache und intuitive Bedienung sind die einzelnen Tasten individuell belegbar.



#### Spectral Smart Control

A remote control for everything: the Smart Control feature comprises a smartphone app and a Bluetooth IR link. It allows you to manage your audio and video equipment with your iPhone, iPod or iPad – without opening any flaps, doors or panels. It turns your mobile device into a fully-fledged universal remote control for your DVD player, satellite receiver, TV, amplifier and tuner, for example. And the app buttons can be programmed individually to create a control that is intuitive, simple, and very personal.

02

#### IR-Link-System

Der außen angebrachte Infrarot-Empfänger gibt das Signal Ihrer Fernbedienung als elektrisches Signal an das Infrarot-Modul im Möbelinnern weiter. Das Modul wandelt das elektrische Signal wieder in ein Infrarot-Signal um und gibt es über eine IR Blaster LED an Ihre Audio-/Video Geräte weiter. Die IR Blaster LED kann an einer beliebigen Stelle im Möbel-fach platziert werden, um sämtliche Geräte in diesem Fach bedienen zu können.



#### IR link system

The infrared receiver mounted on the furniture exterior converts light from your remote control into electrical signals, and relays them to the module inside. The module then converts the electrical signal back to infrared, and relays it via an IR blaster LED to your audio/video devices. The IR blaster LED can be placed anywhere you'd like within the furniture compartment to operate all devices inside.

03

#### Apple-TV

Mit Apple TV 4 übertragen Sie Musik, Bilder und Videos kabellos per WLAN.



#### Apple TV

With Apple TV 4 you can stream music, photos, and videos wirelessly via a WiFi connection.

04

#### Smart Light

Spectral Smart Light sorgt für eine sanfte, stimmungsvolle Hintergrundbeleuchtung. Unsichtbar anbringbare LED-Leisten werfen warmes Licht an die Wand und betonen so auch die räumliche Wirkung des Möbels. Besonderer Clou ist die komfortable Touch-Bedienung über die Korpusoberfläche.

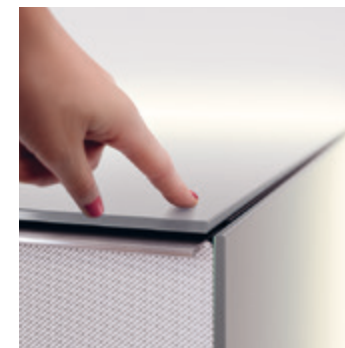

#### Smart Light

Spectral Smart Lights create gentle, atmospheric background illumination. The LED strips are installed out of sight. They project a warm light onto your wall, emphasising the contours of your furniture. Simply place your hand on top of the lowboard to activate.

05

#### Innenbeleuchtung

Auch nachträglich integrierbare LED-Leuchte mit Bewegungsmelder. Aufladbar über Mini-USB-Kabel oder ein separat erhältliches Ladegerät.



#### Interior lighting

LED lights with motion sensor. Easy to integrate – or retrofit at a later date. Can be charged via a mini USB cable or using a special charging device, available separately.



## spe cs

### extras options

01

#### Just-Mounts Wandhalterung

Spectral empfiehlt Befestigungslösungen von Just-Mounts. Die fixen oder dreh-, neig- und schwenkbaren TV-Wandhalterungen sind für Bildschirmdiagonalen von 14" bis 90" erhältlich.



#### Just-Mounts wall mounts

Spectral recommends its Just-Mounts solutions for fast, easy mounting. Available as fixed-position, or pivoting, tilting, and swivelling TV wall mounts, for diagonal screen sizes ranging from 14" to 90".

02

#### TV Universal Adapter

Zur sicheren Befestigung aller TV-Geräte bis 40 kg. Der Universal Adapter SPMMOVIE passend für VESA 100x100 bis 600x400 und das Extension Kit SPMEX1 passend für VESA 600x600.



#### TV universal adapter

For securely mounting all types of TVs up to 40 kg in weight. The SPMMOVIE universal adapter is suitable for VESA 100x100 to 600x400 units, and the extension kit SPMEX1 supports VESA 600x600 TVs.

03

#### CD-/DVD-Einsatz

Für Elemente mit Schublade und einer Kastenhöhe von mindestens 230 mm. Erhältlich in mehreren Größen zur übersichtlichen Lagerung jeder Menge CDs, DVDs oder Blu-rays.



#### CD/DVD inserts

For furniture drawers with interiors at least 230 mm in height. Available in diverse sizes, it's perfect for keeping multiplying CDs, DVDs, or Blue-ray discs neat and tidy.

04

#### Spectral Spray

Ein sanfter Schaumreiniger für LED-, LCD-, Plasma- und Computerbildschirme. Auch für Glas, Metall und lackierte Oberflächen geeignet. Mit antistatischem Mikrofasertuch für eine schnelle und streifenfreie Reinigung.



#### Spectral Spray

A gentle foam cleaner for LED, LCD, plasma and computer screens. Also suitable for glass, metal and painted surfaces. With an anti-static microfiber cloth for swift, streak-free cleaning.

05

#### Spectral Clean

Ein antistatisches Mikrofasertuch mit Carbon-Wabenstruktur zur Reinigung empfindlicher Glas- und Kunststoffoberflächen ohne chemische Zusatzmittel. Ideal für Laptops, Flatscreens, Tablets, Kameras und Smartphones.



#### Spectral Clean

An anti-static microfiber cloth made with carbon honeycomb fabric. For cleaning sensitive glass and plastic surfaces without chemical agents. Perfect for laptops, flat-screens, tablets, cameras and smartphones.



## colours & surfaces

---



Das Spectral Farbkonzept gibt Ihnen viel Freiheit bei der Gestaltung Ihres persönlichen Smart furniture.

— Spectral's colour system gives you the freedom to tailor smart furniture to your personal tastes and preferences.













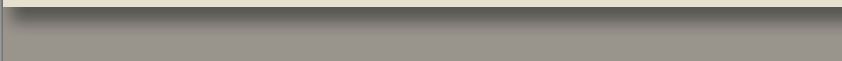



## Basis- und Akzent-Farben Basic and accent colours

■ SPECTRAL

Mit den fünf Basis-Farben haben Sie immer ein elegantes und zeitloses Möbel. Zusätzlich können Sie aus zehn Akzent-Farben und über 2.000 NCS-Wunschfarben auswählen.

With the five basic colours, your furniture is sure to be timeless beautiful. Plus you have a choice of ten accent colours and more than 2,000 standard colours from the NCS system.











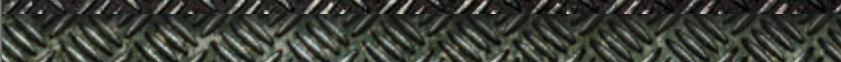

|   |                |
|---|----------------|
|    | SNG Snow       |
|    | GW Grey-White  |
|    | PE Pebble      |
|    | GN Granite     |
|    | BG Black       |
| ▼ Akzent-Farben   Accent colours ▼  |                |
|    | TO Tomato      |
|   | WN Wine        |
|  | BR Berry       |
|  | DR Dusky Rose  |
|  | JD Jade        |
|  | SAL Salbei     |
|  | STB Steel Blue |
|  | NB Night Blue  |
|  | CM Cement      |
|  | SV Silver      |
| NCS-Farben   NCS colours  |                |

## Oberflächen Surfaces

■ SPECTRAL

Bei Ameno haben Sie zusätzlich die Wahl aus sieben einzigartigen Keramik-Oberflächen und drei Echtholz-Furnieren. Bei der Serie Next können Sie aus vier robusten Holzdekoren wählen.

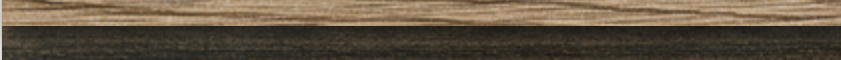
With Ameno, you can additionally choose from seven unique ceramic surfaces and three genuine wood veneers. With the Next collection, you can select from a range of four hard-wearing wood-effect surfaces.

|   |                  |
|---|------------------|
|    | AR Argento       |
|    | PP Pepe          |
|    | ST Steel         |
|    | OX Oxyde         |
|    | NE Nero          |
|    | MO Moro          |
|   | BI Bianco        |
| ▼ Holzfurniere   Wood veneers ▼   |                  |
|  | SA Sand Oak      |
|  | IW Indian Walnut |
|  | DO Dark Oak      |
| ▼ Holzdekore   Wood-effect surfaces ▼   |                  |
|  | LO Light Oak     |
|  | NO Natural Oak   |
|  | DP Deep Oak      |
|  | UC Urban Cherry  |



## Stofffronten Fabric fronts

■ SPECTRAL

Die stoffbespannten Lautsprecherabdeckungen gewährleisten eine verlustfreie Klangentfaltung Ihres Soundsystems im Raum. Die Stofffronten sind in vier Farbtönen erhältlich.

Fabric-fronted grilles make your speakers easy on the eye – but ensure you enjoy your favourite sounds to the full. The fabric fronts are available in four colours.



SF Silver

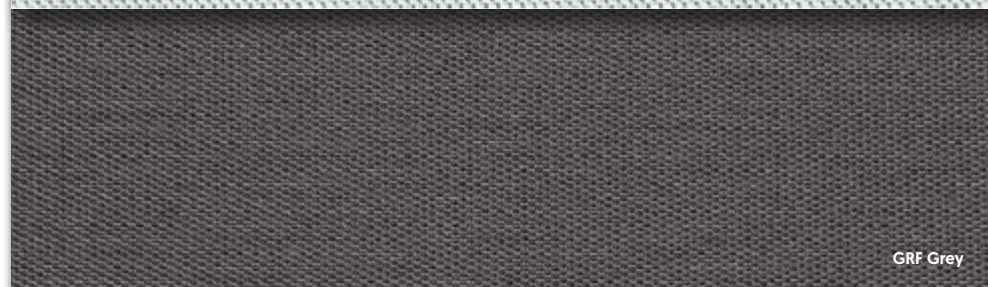

GRF Grey



CF Carbon

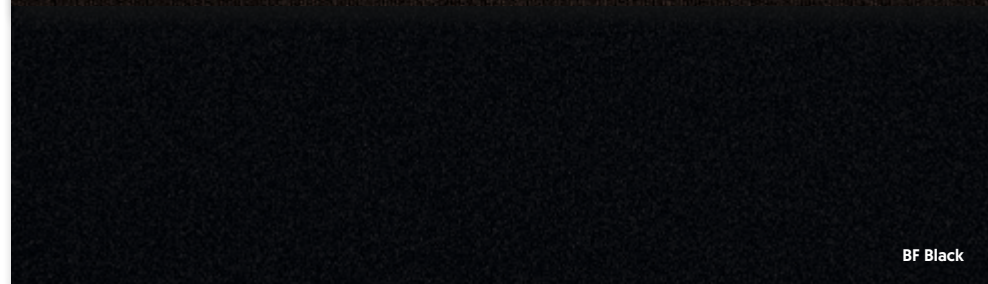

BF Black

## Glasoberflächen Glass surfaces

■ SPECTRAL

Die Glasoberflächen von Spectral werden auf der Unterseite lackiert und sind extrem kratzfest und pflegeleicht. Wählen Sie Ihre Wunsch-Oberfläche aus den Optionen Satin und Glossy.

Glass surfaces from Spectral are colour-coated on the underside. They are extremely scratch-resistant, easy-to-clean and hard-wearing. There is a choice of two finishes: matte satin or glossy.



## colours & surfaces

Alle Farben und Oberflächen sehen Sie in unserem Musterbuch »Colours & Surfaces«.

All colours and surfaces are described in our "Colours & Surfaces" book.





# impressum / imprint

---

## Spectral Audio Möbel GmbH

Robert-Bosch-Str. 1–5  
74385 Pleidelsheim  
Germany  
Telefon: +49 7144 88418-80  
Fax: +49 7144 88418-40  
E-Mail: [info@spectral.eu](mailto:info@spectral.eu)

## Spectral Österreich

Telefon: +43 7205 14446  
E-Mail: [austria@spectral.eu](mailto:austria@spectral.eu)

## Sales Office UK

Phone: +44 203 695 56 75  
Email: [uksales@spectral.eu](mailto:uksales@spectral.eu)

## Stand: Dezember 2017

Last modified: December 2017

Technische Änderungen,  
druckbedingte Farbabweichungen  
und Irrtümer vorbehalten.  
Technical changes, differences  
in colour due to printing and  
errors excepted.

© 2017 Spectral Audio Möbel GmbH

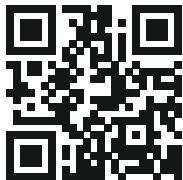

[www.spectral.eu](http://www.spectral.eu)

## DOLBY AUDIO™

Manufactured under license from Dolby Laboratories.  
Dolby, Dolby Audio, and the double-D symbol are registered trademarks of Dolby Laboratories.



For DTS patents, see <http://patents.dts.com>  
Manufactured under license from DTS Licensing Limited.  
DTS, the Symbol, & DTS and the Symbol together are registered trademarks, and DTS TruSurround is a trademark of DTS, Inc. © DTS, Inc. All Rights Reserved.



For DTS patents, see <http://patents.dts.com>  
Manufactured under license from DTS Licensing Limited.  
DTS, the Symbol, & DTS and the Symbol together are registered trademarks of DTS, Inc. © DTS, Inc. All Rights Reserved.

NETFLIX is a trademark of Netflix, Inc.  
DEEZER is a trademark of BlogMusik SAS  
Spotify is a trademark of Spotify AB  
Amazon Fire is a trademark of Amazon.com, Inc.  
© 2015 Google Inc. All rights reserved. Google Chromecast and YouTube are trademarks of Google Inc.

## Konzeption, Kreation & Art Direction /

Concept, creation & art direction  
seiddesign, Stuttgart

## Creative Direction

Wolfgang Seidl, Stuttgart

## Text / Copy

Marco Schenck, Stuttgart

## 3D Visualisierung /

3D Visualization

Don Simone, Milano

## Fotografie / Photography

Steffen Jahn, Stuttgart  
Alexander Huber, Nagold

## Druck & Buchbinden /

Printing & bookbinding

Kösel GmbH & Co. KG, Altusried-Krugzell



## Bluetooth®

The Bluetooth word mark and logos are registered trademarks owned by the Bluetooth SIG, Inc. and any use of such marks by Spectral is under license. Other trademarks and trade names are those of their respective owners.



The aptX software is copyright CSR plc or its group companies. All rights reserved. The aptX mark and the aptX logo are trademarks of CSR plc or one of its group companies and may be registered in one or more jurisdictions.



The terms HDMI and HDMI High-Denition Multimedia Interface, and the HDMI Logo are trademarks or registered trademarks of HDMI Licensing LLC in the United States and other countries.

iPhone, iPod, iPad and Apple TV are registered trademarks of Apple, Inc.  
Sonos PLAYBAR, PLAY:1, PLAY:3 and PLAY:5 are registered trademarks of Sonos, Inc.  
Samsung Soundbar HW-K450, HW-K650, HW-J450, HW-J650, HW-J651 are registered trademarks of Samsung.



